

Nota de Acompanhamento de Beneficiários

Edição: Nº 18 - 2018

Data base: Novembro de 2017

SUMÁRIO EXECUTIVO

- Número de beneficiários de planos médico-hospitalares (nov/17): 47.281.046;
- Variação do número de beneficiários de planos médico-hospitalares no período de:
 - Ago/17 a Nov/17 (3 meses): -0,1%, 51.488 vínculos a menos;
 - Nov/16 a Nov/17 (12 meses): -1,1%, 526.263 vínculos a menos.
- Taxa de cobertura nacional de planos de saúde médico-hospitalares (Nov/17): 22,7%*;
- Número de beneficiários de planos de saúde exclusivamente odontológicos (nov/17): 23.112.608;
- Variação do número de beneficiários de planos de saúde exclusivamente odontológicos no período de:
 - Ago/17 a Nov/17 (3 meses): 2,1%, 478.057 vínculos a mais;
 - Nov/16 a Nov/17 (12 meses): 6,9%, 1.499.656 vínculos a mais;
- Taxa de cobertura nacional de planos de saúde exclusivamente odontológicos (Nov/17): 11,1%*.

**Nota técnica: para o cálculo da taxa de cobertura, utilizou-se a projeção das populações mensais para o 1º dia de cada mês publicado pelo IBGE. Desse modo, é possível encontrar valores das taxas de cobertura divergentes daqueles divulgados pela ANS.*

BENEFICIÁRIOS DE PLANOS MÉDICO-HOSPITALARES

BRASIL

TABELA 1 - BENEFICIÁRIOS DE PLANOS MÉDICO-HOSPITALARES POR MODALIDADE DAS OPERADORAS. BRASIL, NOVEMBRO/2016, AGOSTO/2017 E NOVEMBRO/2017.

MODALIDADE DA OPERADORA	Nov/16	Ago/17	Nov/17	Variação em 3 meses (Ago/17 a Nov/17)		Variação em 12 meses (Nov/16 a Nov/17)	
				Absoluto	%	Absoluto	%
Autogestão	4.994.882	4.881.982	4.785.098	-96.884	-2,0	-209.784	-4,2
Cooperativa Médica	17.891.712	17.586.412	17.526.285	-60.127	-0,3	-365.427	-2,0
Filantropia	1.045.162	981.504	992.478	10.974	1,1	-52.684	-5,0
Medicina de Grupo	17.300.462	17.647.120	17.777.884	130.764	0,7	477.422	2,8
Seguradora Especializada em Saúde	6.575.091	6.235.516	6.199.301	-36.215	-0,6	-375.790	-5,7
Total de Beneficiários	47.807.309	47.332.534	47.281.046	-51.488	-0,1	-526.263	-1,1

Fonte: SIB/ANS/MS - 11/2017. Dados extraídos pelo IESS em 04/01/2018.



GRÁFICO 1 - SÉRIE HISTÓRICA DOS BENEFICIÁRIOS DE PLANOS MÉDICO-HOSPITALARES (DEZ/2015 A NOV/2017)



Fonte: SIB/ANS/MS - 11/2017. Dados extraídos pelo IESS em 04/01/2018.

BENEFICIÁRIOS DE PLANOS MÉDICO-HOSPITALARES

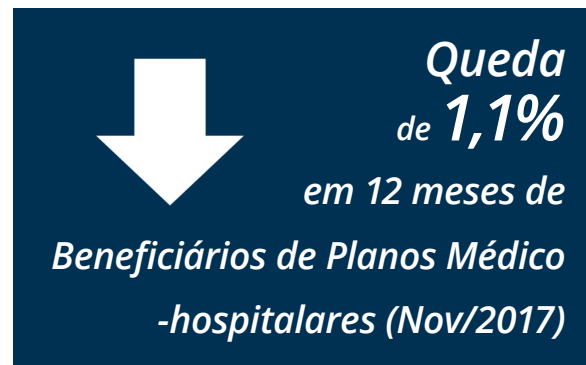
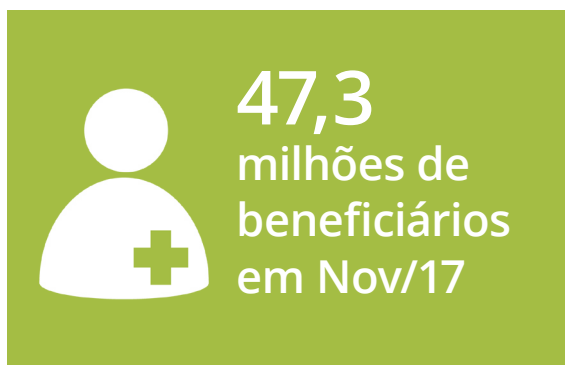
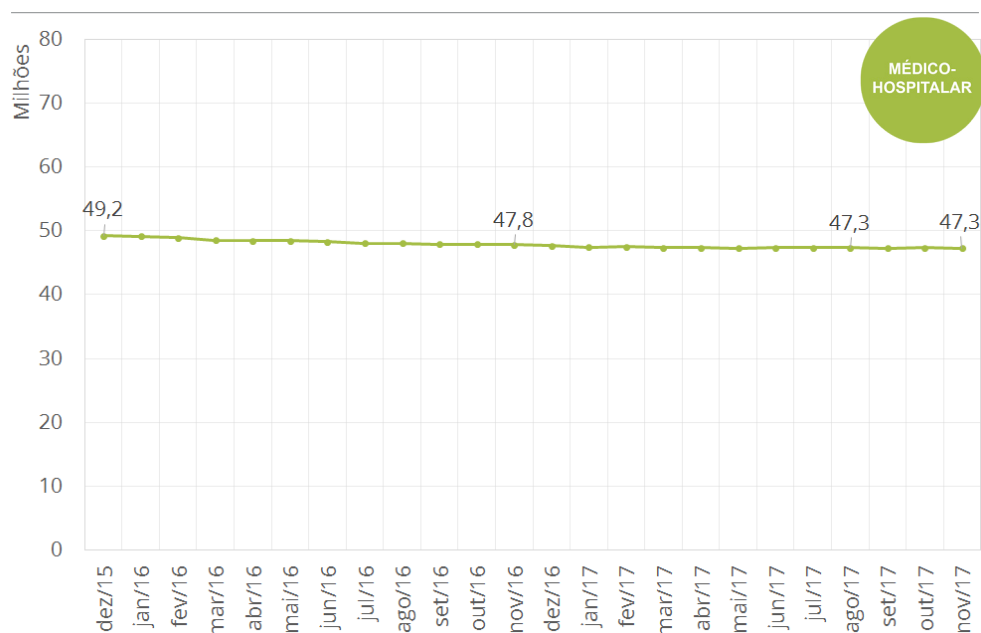
BRASIL

TABELA 2 - BENEFICIÁRIOS DE PLANOS MÉDICO-HOSPITALARES POR TIPO DE CONTRATAÇÃO. BRASIL, NOVEMBRO DE 2017.

	NOV/17	PROPORÇÃO (%)
INDIVIDUAL OU FAMILIAR	9.179.659	19,4
TOTAL DE COLETIVOS	37.930.907	80,2
Coletivo Empresarial	31.562.943	66,8**
Coletivo por adesão	6.366.284	13,5**
Coletivo não identificado	1.680	0,0**
NÃO INFORMADO	170.480	0,4
TOTAL DE BENEFICIÁRIOS***	47.281.046	100,0

Fonte: SIB/ANS/MS - 11/2017. Dados extraídos pelo IESS em 04/01/2018.

Nota: **Proporção de planos coletivo empresarial, coletivo por adesão e coletivo não identificado em relação ao total de beneficiários de planos médico-hospitalares. *** Soma dos beneficiários dos planos: individual ou familiar, total de coletivos e não informado.



GRÁFICO 2 - PROPORÇÃO DE BENEFICIÁRIOS DE PLANOS MÉDICO-HOSPITALARES POR TIPO DE PLANO COLETIVO. BRASIL, NOVEMBRO DE 2017.

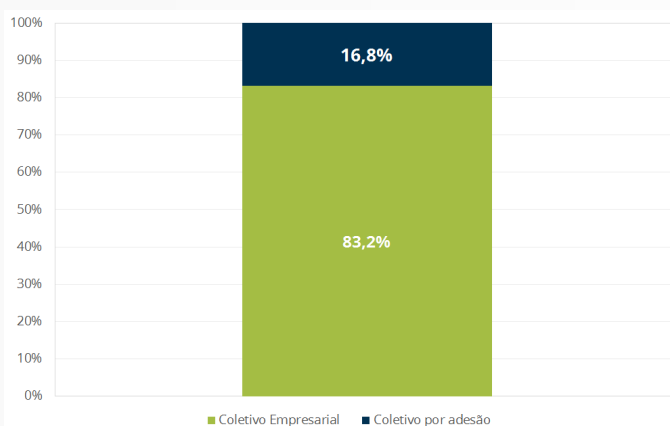

Fonte: SIB/ANS/MS - 11/2017. Dados extraídos pelo IESS em 04/01/2018.

Em Novembro de 2017, 37,9 milhões (80,2%) de beneficiários de planos médico-hospitalares possuíam um plano coletivo. Desses, 83,2% eram do tipo coletivo empresarial e 16,8% do tipo coletivo por adesão.

TABELA 3 - BENEFICIÁRIOS DE PLANOS MÉDICO-HOSPITALARES POR ESTADO E REGIÃO. BRASIL, NOVEMBRO/2016, AGOSTO/2017 E NOVEMBRO/2017.

REGIÃO	ESTADO	NOV/16	AGO/17	NOV/17	Variação trimestral (Ago/17 a Nov/17)		Variação anual (Nov/16 a Nov/17)	
					N	%	N	%
CENTRO-OESTE	DF	883.337	867.208	855.912	-11.296	-1,3	-27.425	-3,1
	GO	1.094.805	1.104.916	1.106.972	2.056	0,2	12.167	1,1
	MS	559.708	555.958	491.321	-64.637	-11,6	-68.387	-12,2
	MT	542.936	536.805	548.530	11.725	2,2	5.594	1,0
	SUB-TOTAL	3.080.786	3.064.887	3.002.735	-62.152	-2,0	-78.051	-2,5
NORDESTE	AL	401.884	384.983	383.450	-1.533	-0,4	-18.434	-4,6
	BA	1.583.737	1.574.197	1.577.846	3.649	0,2	-5.891	-0,4
	CE	1.241.769	1.283.545	1.281.466	-2.079	-0,2	39.697	3,2
	MA	463.345	457.426	460.941	3.515	0,8	-2.404	-0,5
	PB	420.911	416.948	420.196	3.248	0,8	-715	-0,2
	PE	1.349.954	1.321.127	1.304.568	-16.559	-1,3	-45.386	-3,4
	PI	294.221	303.663	305.616	1.953	0,6	11.395	3,9
	RN	515.877	515.462	517.427	1.965	0,4	1.550	0,3
	SE	315.873	311.373	314.446	3.073	1,0	-1.427	-0,5
SUB-TOTAL	6.587.571	6.568.724	6.565.956	-2.768	0,0	-21.615	-0,3	
NORTE	AC	43.459	44.036	44.174	138	0,3	715	1,6
	AM	530.179	533.980	540.187	6.207	1,2	10.008	1,9
	AP	71.471	71.261	69.897	-1.364	-1,9	-1.574	-2,2
	PA	820.946	798.189	799.305	1.116	0,1	-21.641	-2,6
	RO	165.541	158.491	157.386	-1.105	-0,7	-8.155	-4,9
	RR	29.534	28.119	28.036	-83	-0,3	-1.498	-5,1
	TO	103.134	104.427	104.409	-18	0,0	1.275	1,2
	SUB-TOTAL	1.764.264	1.738.503	1.743.394	4.891	0,3	-20.870	-1,2
SUDESTE	ES	1.100.871	1.094.875	1.086.022	-8.853	-0,8	-14.849	-1,3
	MG	5.109.699	5.094.851	5.107.117	12.266	0,2	-2.582	-0,1
	RJ	5.597.972	5.467.212	5.438.392	-28.820	-0,5	-159.580	-2,9
	SP	17.533.598	17.273.761	17.276.672	2.911	0,0	-256.926	-1,5
	SUB-TOTAL	29.342.140	28.930.699	28.908.203	-22.496	-0,1	-433.937	-1,5
SUL	PR	2.832.500	2.827.918	2.832.390	4.472	0,2	-110	0,0
	RS	2.628.509	2.616.988	2.622.995	6.007	0,2	-5.514	-0,2
	SC	1.480.947	1.483.439	1.500.348	16.909	1,1	19.401	1,3
SUB-TOTAL	6.941.956	6.928.345	6.955.733	27.388	0,4	13.777	0,2	
Não identificado		90.592	101.376	105.025	3.649	3,6	14.433	15,9
BRASIL		47.807.309	47.332.534	47.281.046	-51.488	-0,1	-526.263	-1,1

Fonte: SIB/ANS/MS - 11/2017. Dados extraídos pelo IESS em 04/01/2018.

BENEFICIÁRIOS DE PLANOS MÉDICO-HOSPITALARES

POR REGIÃO DO BRASIL



TABELA 4 - BENEFICIÁRIOS DE PLANOS MÉDICO-HOSPITALARES POR MODALIDADE DAS OPERADORAS. CENTRO-OESTE, NOVEMBRO/2016, AGOSTO/2017 E NOVEMBRO/2017.

MODALIDADE DA OPERADORA	NOV/16	AGO/17	NOV/17	Variação trimestral (Ago/17 a Nov/17)		Variação anual (Nov/16 a Nov/17)	
				N	%	N	%
Autogestão	637.876	624.331	553.996	-70.335	-11,3	-83.880	-13,1
Cooperativa Médica	1.419.438	1.398.678	1.392.373	-6.305	-0,5	-27.065	-1,9
Filantropia	969	1.121	1.211	90	8,0	242	25,0
Medicina de Grupo	688.277	717.131	732.184	15.053	2,1	43.907	6,4
Seguradora Especializada em Saúde	334.226	323.626	322.971	-655	-0,2	-11.255	-3,4
Total de Beneficiários	3.080.786	3.064.887	3.002.735	-62.152	-2,0	-78.051	-2,5

Fonte: SIB/ANS/MS - 11/2017. Dados extraídos pelo IESS em 04/01/2018.

TABELA 5 - BENEFICIÁRIOS DE PLANOS MÉDICO-HOSPITALARES POR TIPO DE CONTRATAÇÃO. CENTRO-OESTE, NOVEMBRO/2017.

TIPO DE CONTRATAÇÃO	Individual ou Familiar	Coletivo	Coletivo Empresarial	Coletivo por adesão	Coletivo não identificado	Não Informado
DF	24.258	828.209	619.451	208.758	0	3.445
GO	288.700	817.181	729.830	87.351	0	1.091
MS	73.808	417.187	356.090	61.097	0	326
MT	75.467	472.326	381.340	90.986	0	737
TOTAL DO CENTRO-OESTE	462.233	2.534.903	2.086.711	448.192	0	5.599

Fonte: SIB/ANS/MS - 11/2017. Dados extraídos pelo IESS em 04/01/2018.

BENEFICIÁRIOS DE PLANOS MÉDICO-HOSPITALARES

POR REGIÃO DO BRASIL



TABELA 6 - BENEFICIÁRIOS DE PLANOS MÉDICO-HOSPITALARES POR MODALIDADE DAS OPERADORAS. NORDESTE, NOVEMBRO/2016, AGOSTO/2017 E NOVEMBRO/2017.

MODALIDADE DA OPERADORA	NOV/16	AGO/17	NOV/17	Variação trimestral (Ago/17 a Nov/17)		Variação anual (Nov/16 a Nov/17)	
				N	%	N	%
Autogestão	908.986	869.672	859.010	-10.662	-1,2	-49.976	-5,5
Cooperativa Médica	2.161.803	2.150.860	2.121.077	-29.783	-1,4	-40.726	-1,9
Filantropia	20.680	14.419	14.941	522	3,6	-5.739	-27,8
Medicina de Grupo	2.610.578	2.713.959	2.762.637	48.678	1,8	152.059	5,8
Seguradora Especializada em Saúde	885.524	819.814	808.291	-11.523	-1,4	-77.233	-8,7
Total de Beneficiários	6.587.571	6.568.724	6.565.956	-2.768	0,0	-21.615	-0,3

Fonte: SIB/ANS/MS - 11/2017. Dados extraídos pelo IESS em 04/01/2018.

TABELA 7 - BENEFICIÁRIOS DE PLANOS MÉDICO-HOSPITALARES POR TIPO DE CONTRATAÇÃO. NORDESTE, NOVEMBRO/2017.

TIPO DE CONTRATAÇÃO	Individual ou Familiar	Coletivo	Coletivo Empresarial	Coletivo por adesão	Coletivo não identificado	Não Informado
AL	135.839	246.117	193.778	52.339	0	1.494
BA	267.165	1.307.693	1.199.994	107.698	1	2.988
CE	387.775	892.431	755.890	136.524	17	1.260
MA	109.246	345.016	292.194	52.820	2	6.679
PB	128.493	291.331	221.551	69.682	98	372
PE	368.557	927.877	752.852	175.023	2	8.134
PI	130.522	174.768	155.983	18.294	491	326
RN	184.683	332.204	287.152	45.044	8	540
SE	95.157	218.799	186.445	32.354	0	490
Total do Nordeste	1.807.437	4.736.236	4.045.839	689.778	619	22.283

Fonte: SIB/ANS/MS - 11/2017. Dados extraídos pelo IESS em 04/01/2018.

BENEFICIÁRIOS DE PLANOS MÉDICO-HOSPITALARES

POR REGIÃO DO BRASIL



TABELA 8 - BENEFICIÁRIOS DE PLANOS MÉDICO-HOSPITALARES POR MODALIDADE DAS OPERADORAS. NORTE, NOVEMBRO/2016, AGOSTO/2017 E NOVEMBRO/2017.

MODALIDADE DA OPERADORA	NOV/16	AGO/17	NOV/17	Variação trimestral (Ago/17 a Nov/17)		Variação anual (Nov/16 a Nov/17)	
				N	%	N	%
Autogestão	255.830	246.588	244.656	-1.932	-0,8	-11.174	-4,4
Cooperativa Médica	831.908	801.797	794.515	-7.282	-0,9	-37.393	-4,5
Filantropia	31.006	31.979	31.869	-110	-0,3	863	2,8
Medicina de Grupo	461.078	483.700	497.549	13.849	2,9	36.471	7,9
Seguradora Especializada em Saúde	184.442	174.439	174.805	366	0,2	-9.637	-5,2
Total de Beneficiários	1.764.264	1.738.503	1.743.394	4.891	0,3	-20.870	-1,2

Fonte: SIB/ANS/MS - 11/2017. Dados extraídos pelo IESS em 04/01/2018.

TABELA 9 - BENEFICIÁRIOS DE PLANOS MÉDICO-HOSPITALARES POR TIPO DE CONTRATAÇÃO. NORTE, NOVEMBRO/2017.

TIPO DE CONTRATAÇÃO	Individual ou Familiar	Coletivo	Coletivo Empresarial	Coletivo por adesão	Coletivo não identificado	Não Informado
AC	9.282	34.475	21.044	13.431	0	417
AM	75.757	460.892	436.726	24.166	0	3.538
AP	18.868	50.141	46.497	3.644	0	888
PA	274.836	522.325	404.863	117.462	0	2.144
RO	26.734	129.383	72.676	56.707	0	1.269
RR	5.007	22.863	19.161	3.702	0	166
TO	11.908	91.901	72.722	19.179	0	600
Total do Norte	422.392	1.311.980	1.073.689	238.291	0	9.022

Fonte: SIB/ANS/MS - 11/2017. Dados extraídos pelo IESS em 04/01/2018.

BENEFICIÁRIOS DE PLANOS MÉDICO-HOSPITALARES

POR REGIÃO DO BRASIL

SUDESTE



TABELA 10- BENEFICIÁRIOS DE PLANOS MÉDICO-HOSPITALARES POR MODALIDADE DAS OPERADORAS. SUDESTE, NOVEMBRO/2016, AGOSTO/2017 E NOVEMBRO/2017.

MODALIDADE DA OPERADORA	NOV/16	AGO/17	NOV/17	Variação trimestral (Ago/17 a Nov/17)		Variação anual (Nov/16 a Nov/17)	
				N	%	N	%
Autogestão	2.283.608	2.236.801	2.222.717	-14.084	-0,6	-60.891	-2,7
Cooperativa Médica	9.463.052	9.230.037	9.210.554	-19.483	-0,2	-252.498	-2,7
Filantropia	775.772	716.140	724.919	8.779	1,2	-50.853	-6,6
Medicina de Grupo	12.034.676	12.190.666	12.212.378	21.712	0,2	177.702	1,5
Seguradora Especializada em Saúde	4.785.032	4.557.055	4.537.635	-19.420	-0,4	-247.397	-5,2
Total de Beneficiários	29.342.140	28.930.699	28.908.203	-22.496	-0,1	-433.937	-1,5

Fonte: SIB/ANS/MS - 11/2017. Dados extraídos pelo IESS em 04/01/2018.

TABELA 11 - BENEFICIÁRIOS DE PLANOS MÉDICO-HOSPITALARES POR TIPO DE CONTRATAÇÃO. SUDESTE, NOVEMBRO/2017.

TIPO DE CONTRATAÇÃO	Individual ou Familiar	Coletivo	Coletivo Empresarial	Coletivo por adesão	Coletivo não identificado	Não Informado
ES	131.304	949.450	740.708	208.742	0	5.268
MG	736.688	4.349.669	3.513.505	836.143	21	20.760
RJ	1.032.115	4.393.436	3.447.831	945.605	0	12.841
SP	3.316.209	13.896.621	11.949.792	1.945.816	1.013	63.842
Total do Sudeste	5.216.316	23.589.176	19.651.836	3.936.306	1.034	102.711

Fonte: SIB/ANS/MS - 11/2017. Dados extraídos pelo IESS em 04/01/2018.

BENEFICIÁRIOS DE PLANOS MÉDICO-HOSPITALARES

POR REGIÃO DO BRASIL



TABELA 12 - BENEFICIÁRIOS DE PLANOS MÉDICO-HOSPITALARES POR MODALIDADE DAS OPERADORAS. SUL, NOVEMBRO/2016, AGOSTO/2017 E NOVEMBRO/2017.

MODALIDADE DA OPERADORA	NOV/16	AGO/17	NOV/17	Variação trimestral (Ago/17 a Nov/17)		Variação anual (Nov/16 a Nov/17)	
				N	%	N	%
Autogestão	830.876	814.985	813.271	-1.714	-0,2	-17.605	-2,1
Cooperativa Médica	4.005.912	3.996.165	3.996.698	533	0,0	-9.214	-0,2
Filantropia	216.436	217.498	219.186	1.688	0,8	2.750	1,3
Medicina de Grupo	1.505.456	1.541.163	1.572.466	31.303	2,0	67.010	4,5
Seguradora Especializada em Saúde	383.276	358.534	354.112	-4.422	-1,2	-29.164	-7,6
Total de Beneficiários	6.941.956	6.928.345	6.955.733	27.388	0,4	13.777	0,2

Fonte: SIB/ANS/MS - 11/2017. Dados extraídos pelo IESS em 04/01/2018.

TABELA 13 - BENEFICIÁRIOS DE PLANOS MÉDICO-HOSPITALARES POR TIPO DE CONTRATAÇÃO. SUL, NOVEMBRO/2017.

TIPO DE CONTRATAÇÃO	Individual ou Familiar	Coletivo	Coletivo Empresarial	Coletivo por adesão	Coletivo não identificado	Não Informado
PR	735.222	2.095.225	1.733.406	361.819	0	1.943
RS	361.261	2.234.665	1.744.285	490.354	26	27.069
SC	173.111	1.325.389	1.129.211	196.177	1	1.848
Total do Sul	1.269.594	5.655.279	4.606.902	1.048.350	27	30.860

Fonte: SIB/ANS/MS - 11/2017. Dados extraídos pelo IESS em 04/01/2018.

MAPA 1 - VARIAÇÃO PERCENTUAL DO NÚMERO DE BENEFICIÁRIOS DE PLANOS MÉDICO-HOSPITALARES ENTRE NOV/16 E NOV/17.

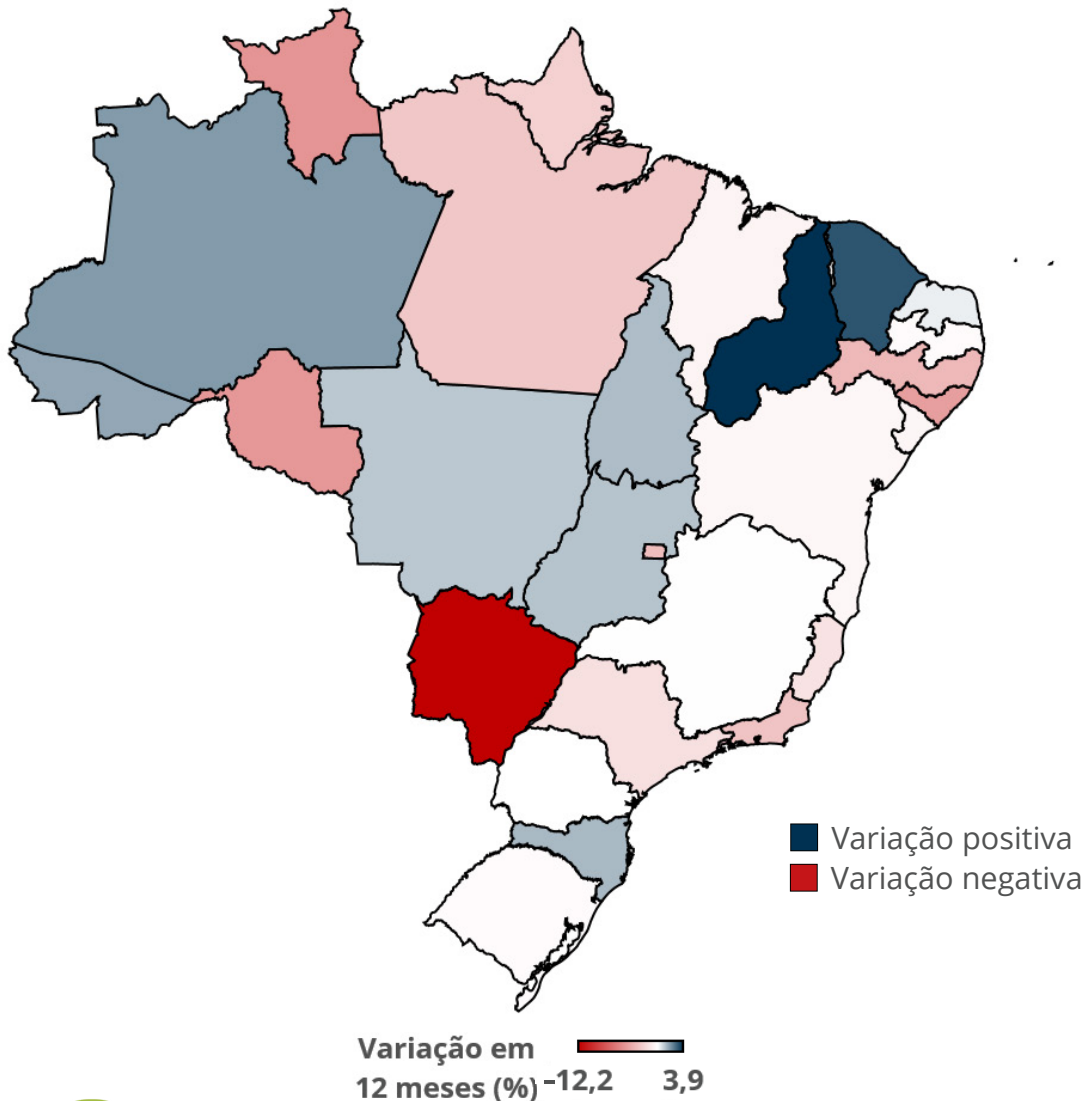

MÉDICO-
HOSPITALAR

EM NÚMEROS ABSOLUTOS

a maior queda ocorreu no Estado de São Paulo, cuja perda foi de 256.926 beneficiários entre Novembro de 2016 e Novembro de 2017. Em contrapartida, o Ceará ganhou 39.697 beneficiários no mesmo período (entre Nov/16 e Nov/17).

BENEFICIÁRIOS DE PLANOS MÉDICO-HOSPITALARES

TABELA 14 - TAXA DE COBERTURA DE PLANOS MÉDICO-HOSPITALARES POR REGIÃO E ESTADO. BRASIL, NOVEMBRO/2016, AGOSTO/2017 E NOVEMBRO/2017.

REGIÃO	ESTADO	NOV/16	AGO/17	NOV/17	VARIAÇÃO EM PP. ENTRE AGO/17 A NOV/17 (3 MESES)	VARIAÇÃO EM PP. ENTRE NOV/16 A NOV/17 (12 MESES)
CENTRO-OESTE	DF	29,5	28,5	28,0	-0,5	-1,5
	GO	16,3	16,3	16,3	0,0	0,0
	MS	20,8	20,5	18,0	-2,4	-2,7
	MT	16,4	16,0	16,3	0,3	0,0
	SUB-TOTAL	19,6	19,3	18,8	-0,5	-0,8
NORDESTE	AL	11,9	11,4	11,3	-0,1	-0,6
	BA	10,4	10,3	10,3	0,0	-0,1
	CE	13,8	14,2	14,2	0,0	0,4
	MA	6,7	6,5	6,6	0,0	-0,1
	PB	10,5	10,4	10,4	0,1	-0,1
	PE	14,3	13,9	13,7	-0,2	-0,6
	PI	9,2	9,4	9,5	0,1	0,3
	RN	14,8	14,7	14,7	0,0	-0,1
	SE	13,9	13,6	13,7	0,1	-0,2
	SUB-TOTAL	11,6	11,5	11,4	0,0	-0,1
NORTE	AC	5,3	5,3	5,3	0,0	0,0
	AM	13,2	13,1	13,2	0,1	0,0
	AP	9,1	8,9	8,7	-0,2	-0,4
	PA	9,9	9,5	9,5	0,0	-0,4
	RO	9,2	8,8	8,7	-0,1	-0,5
	RR	5,7	5,4	5,3	0,0	-0,4
	TO	6,7	6,7	6,7	0,0	0,0
	SUB-TOTAL	9,9	9,7	9,7	0,0	-0,2
SUDESTE	ES	27,6	27,2	27,0	-0,3	-0,7
	MG	24,3	24,1	24,1	0,0	-0,2
	RJ	33,6	32,7	32,5	-0,2	-1,1
	SP	39,1	38,3	38,2	-0,1	-0,9
	SUB-TOTAL	33,9	33,2	33,2	-0,1	-0,7
SUL	PR	25,1	25,0	25,0	0,0	-0,2
	RS	23,3	23,1	23,1	0,0	-0,1
	SC	21,3	21,2	21,3	0,2	0,0
	SUB-TOTAL	23,5	23,4	23,4	0,1	-0,1
BRASIL	23,1	22,8	22,7	-0,1	-0,4	

Fonte: SIB/ANS/MS - 11/2017 e IBGE. Dados extraídos pelo IESS em 04/01/2018.

Nota: para o cálculo da população, utilizou-se a projeção das populações mensais para o 1º dia de cada mês do IBGE. Desse modo, é possível encontrar valores divergentes divulgados pela ANS.
p.p.: pontos percentuais.

MAPA 2 - TAXA DE COBERTURA (%) DE PLANOS MÉDICO-HOSPITALARES POR ESTADO EM NOVEMBRO DE 2017.

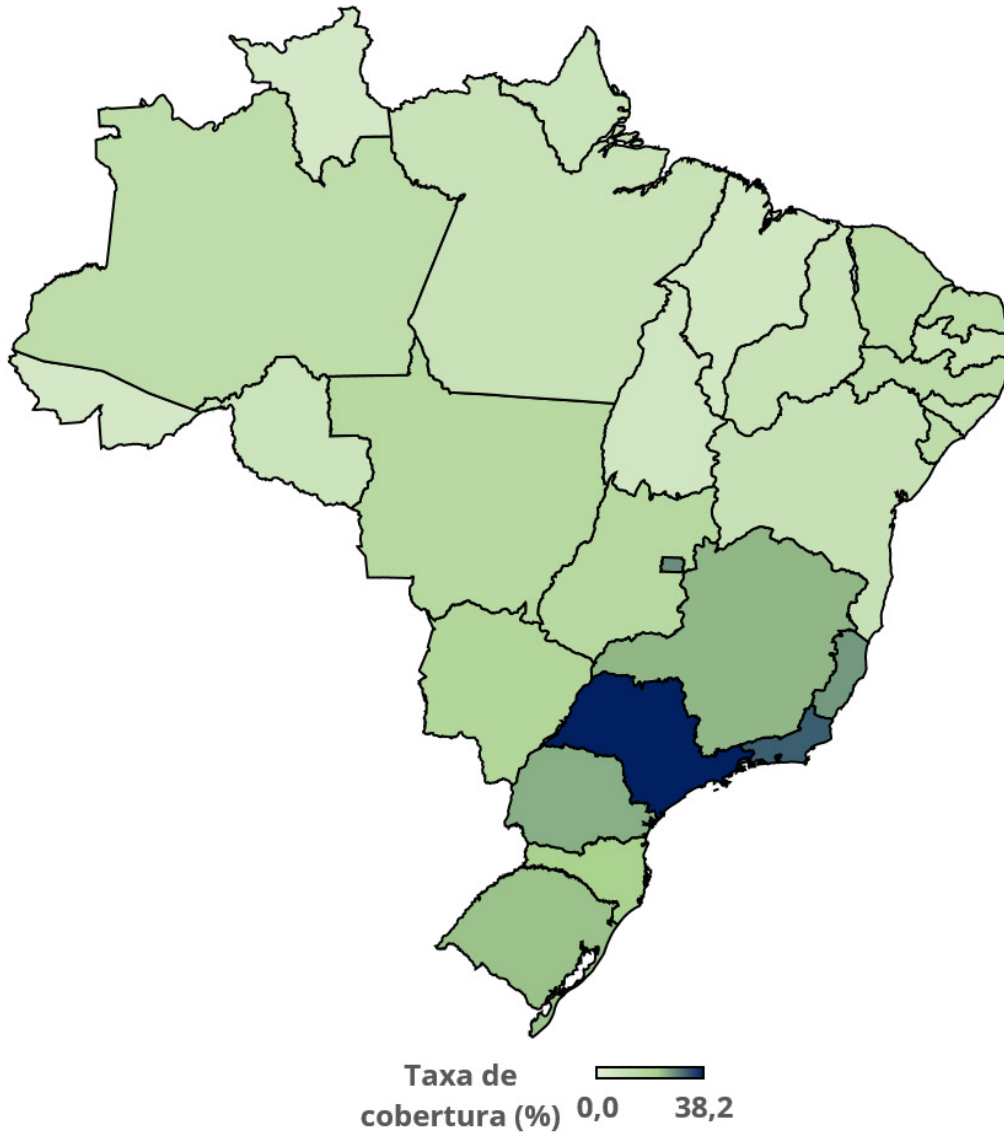

Fonte: SIB/ANS/MS - 11/2017 e IBGE. Dados extraídos pelo IESS em 04/01/2018.

Nota: para o cálculo da população, utilizou-se a projeção das populações mensais para o 1º dia de cada mês do IBGE. Desse modo, é possível encontrar valores das taxas de cobertura divergentes daqueles divulgados pela ANS

MÉDICO-
HOSPITALAR

TAXA DE COBERTURA REGIONAL:

- Norte: 9,7%
- Nordeste: 11,4%
- Centro-Oeste: 18,8%
- Sudeste: 33,2%
- Sul: 23,4%
- **Brasil: 22,7%**

BENEFICIÁRIOS DE PLANOS EXCLUSIVAMENTE ODONTOLÓGICOS BRASIL

TABELA 15 - BENEFICIÁRIOS DE PLANOS EXCLUSIVAMENTE ODONTOLÓGICOS POR MODALIDADE DAS OPERADORAS. BRASIL, NOVEMBRO/2016, AGOSTO/2017 E NOVEMBRO/2017.

MODALIDADE DA OPERADORA	Nov/16	Ago/17	Nov/17	Variação em 3 meses (Ago/17 a Nov/17)		Variação em 12 meses (Nov/16 a Nov/17)	
				N	%	N	%
AUTOGESTÃO	90.836	97.537	96.832	-705	-0,7	5.996	6,6
COOPERATIVA MÉDICA	408.276	437.947	443.236	5.289	1,2	34.960	8,6
COOPERATIVA ODONTOLÓGICA	3.176.398	3.259.700	3.290.416	30.716	0,9	114.018	3,6
FILANTROPIA	103.301	104.431	104.904	473	0,5	1.603	1,6
MEDICINA DE GRUPO	5.263.531	5.961.322	6.157.424	196.102	3,3	893.893	17,0
ODONTOLOGIA DE GRUPO	11.745.849	11.814.438	11.979.276	164.838	1,4	233.427	2,0
SEGURADORA ESPECIALIZADA EM SAÚDE	824.761	959.176	1.040.520	81.344	8,5	215.759	26,2
Total de Beneficiários	21.612.952	22.634.551	23.112.608	478.057	2,1	1.499.656	6,9

Fonte: SIB/ANS/MS - 11/2017. Dados extraídos pelo IESS em 04/01/2018.

GRÁFICO 3 - SÉRIE HISTÓRICA DOS BENEFICIÁRIOS DE PLANOS EXCLUSIVAMENTE ODONTOLÓGICOS (DEZ/2015 A NOV/2017)

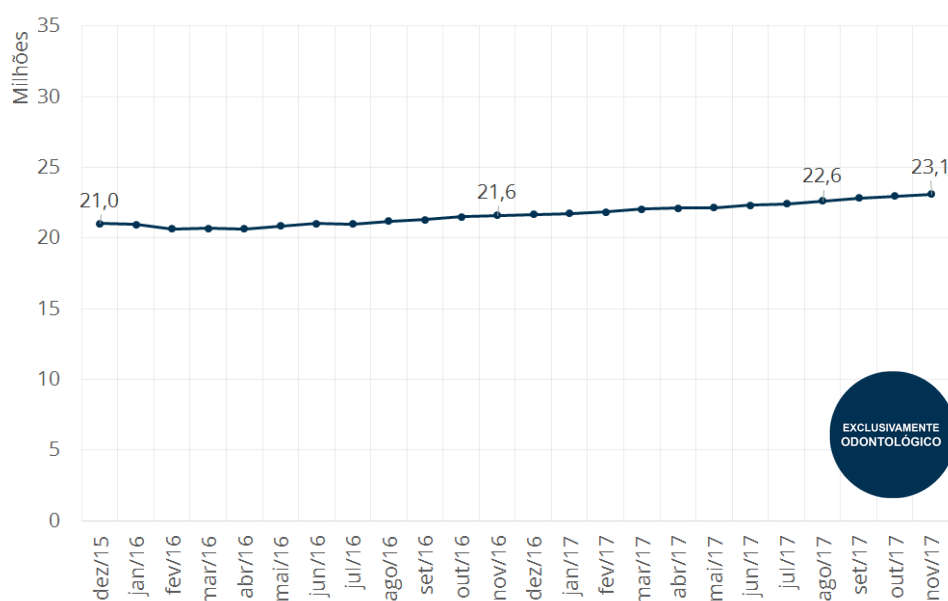

Fonte: SIB/ANS/MS - 11/2017. Dados extraídos pelo IESS em 04/01/2018.

BENEFICIÁRIOS DE PLANOS EXCLUSIVAMENTE ODONTOLÓGICOS

BRASIL

TABELA 16 - BENEFICIÁRIOS DE PLANOS EXCLUSIVAMENTE ODONTOLÓGICOS POR TIPO DE CONTRATAÇÃO. BRASIL, NOVEMBRO DE 2017.

	NOV/17	PROPORÇÃO (%)
INDIVIDUAL OU FAMILIAR	4.207.201	18,2
COLETIVO	18.874.373	81,7
Coletivo Empresarial	17.000.255	73,6**
Coletivo por adesão	1.870.083	8,1**
Coletivo não identificado	4.035	0,0**
NÃO INFORMADO	31.034	0,1
TOTAL DE BENEFICIÁRIOS***	23.112.608	100,0

Fonte: SIB/ANS/MS - 11/2017. Dados extraídos pelo IESS em 04/01/2018.

Nota: **Proporção de planos coletivo empresarial, coletivo por adesão e coletivo não identificado em relação ao total de beneficiários de planos exclusivamente odontológicos. *** Soma dos beneficiários dos planos: individual ou familiar, total de coletivos e não informado.



GRÁFICO 4 - PROPORÇÃO DE BENEFICIÁRIOS DE PLANOS EXCLUSIVAMENTE ODONTOLÓGICOS POR TIPO DE PLANO COLETIVO. BRASIL, NOVEMBRO DE 2017.

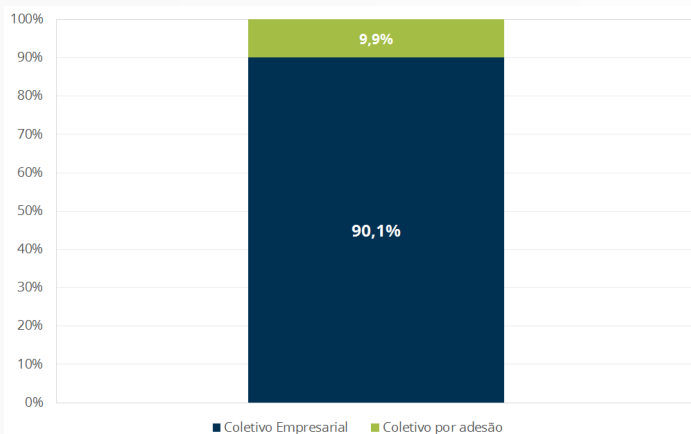

Fonte: SIB/ANS/MS - 11/2017. Dados extraídos pelo IESS em 04/01/2018.

Em Novembro de 2017, 18,8 milhões (81,7%) de beneficiários de planos exclusivamente odontológicos possuíam um plano coletivo. Desses, 90,1% eram do tipo coletivo empresarial e 9,9% do tipo coletivo por adesão.

TABELA 17 - BENEFICIÁRIOS DE PLANOS EXCLUSIVAMENTE ODONTOLÓGICOS POR ESTADO E REGIÃO. BRASIL, NOVEMBRO/2016, AGOSTO/2017 E NOVEMBRO/2017.

REGIÃO	ESTADO	NOV/16	AGO/17	NOV/17	Variação trimestral (Ago/17 a Nov/17)		Variação anual (Nov/16 a Nov/17)	
					N	%	N	%
CENTRO-OESTE	DF	500.339	492.782	499.797	7.015	1,4	-542	-0,1
	GO	573.218	616.394	623.594	7.200	1,2	50.376	8,8
	MS	127.587	135.218	138.253	3.035	2,2	10.666	8,4
	MT	154.662	174.193	179.203	5.010	2,9	24.541	15,9
	SUB-TOTAL	1.355.806	1.418.587	1.440.847	22.260	1,6	85.041	6,3
NORDESTE	AL	261.070	276.126	282.578	6.452	2,3	21.508	8,2
	BA	1.261.569	1.305.308	1.349.279	43.971	3,4	87.710	7,0
	CE	775.184	883.673	926.330	42.657	4,8	151.146	19,5
	MA	159.054	179.528	188.731	9.203	5,1	29.677	18,7
	PB	263.181	275.021	295.207	20.186	7,3	32.026	12,2
	PE	833.646	903.587	945.945	42.358	4,7	112.299	13,5
	PI	68.078	73.621	76.853	3.232	4,4	8.775	12,9
	RN	288.677	313.057	327.598	14.541	4,6	38.921	13,5
	SE	181.394	193.818	206.980	13.162	6,8	25.586	14,1
SUB-TOTAL	4.091.853	4.403.739	4.599.501	195.762	4,4	507.648	12,4	
NORTE	AC	12.326	13.093	13.711	618	4,7	1.385	11,2
	AM	356.172	376.874	391.143	14.269	3,8	34.971	9,8
	AP	39.565	41.435	42.384	949	2,3	2.819	7,1
	PA	401.324	426.630	446.266	19.636	4,6	44.942	11,2
	RO	100.507	105.324	108.797	3.473	3,3	8.290	8,2
	RR	8.451	9.464	9.644	180	1,9	1.193	14,1
	TO	37.806	42.260	41.530	-730	-1,7	3.724	9,9
	SUB-TOTAL	956.151	1.015.080	1.053.475	38.395	3,8	97.324	10,2
SUDESTE	ES	422.186	415.858	421.696	5.838	1,4	-490	-0,1
	MG	1.815.930	1.885.297	1.926.679	41.382	2,2	110.749	6,1
	RJ	2.851.067	2.892.814	2.906.077	13.263	0,5	55.010	1,9
	SP	7.531.232	8.020.921	8.147.064	126.143	1,6	615.832	8,2
	SUB-TOTAL	12.620.415	13.214.890	13.401.516	186.626	1,4	781.101	6,2
SUL	PR	1.123.774	1.158.803	1.167.327	8.524	0,7	43.553	3,9
	RS	705.647	732.551	745.555	13.004	1,8	39.908	5,7
	SC	447.066	468.883	481.085	12.202	2,6	34.019	7,6
	SUB-TOTAL	2.276.487	2.360.237	2.393.967	33.730	1,4	117.480	5,2
Não identificado		312.240	222.018	223.302	1.284	0,6	-88.938	-28,5
BRASIL		21.612.952	22.634.551	23.112.608	478.057	2,1	1.499.656	6,9

EXCLUSIVAMENTE
ODONTOLÓGICO

Fonte: SIB/ANS/MS - 11/2017. Dados extraídos pelo IESS em 04/01/2018.

BENEFICIÁRIOS DE PLANOS EXCLUSIVAMENTE ODONTOLÓGICOS POR REGIÃO DO BRASIL



TABELA 18 - BENEFICIÁRIOS DE PLANOS EXCLUSIVAMENTE ODONTOLÓGICOS POR MODALIDADE DAS OPERADORAS. CENTRO-OESTE, NOVEMBRO/2016, AGOSTO/2017 E NOVEMBRO/2017.

MODALIDADE DA OPERADORA	Nov/16	Ago/17	Nov/17	Var. Trimestral (Ago/17 e Nov/17)		Var. Anual (Nov/16 e Nov/17)	
				N	%	N	%
AUTOGESTÃO	6.228	5.748	5.631	-117	-2,0	-597	-9,6
COOPERATIVA MÉDICA	5.034	5.714	5.693	-21	-0,4	659	13,1
COOPERATIVA ODONTOLÓGICA	302.241	310.904	315.719	4.815	1,5	13.478	4,5
FILANTROPIA	8	10	11	1	10,0	3	37,5
MEDICINA DE GRUPO	208.890	233.580	242.573	8.993	3,9	33.683	16,1
ODONTOLOGIA DE GRUPO	797.939	824.748	830.870	6.122	0,7	32.931	4,1
SEGURADORA ESPECIALIZADA EM SAÚDE	35.466	37.883	40.350	2.467	6,5	4.884	13,8
TOTAL DE BENEFICIÁRIOS	1.355.806	1.418.587	1.440.847	22.260	1,6	85.041	6,3

Fonte: SIB/ANS/MS - 11/2017. Dados extraídos pelo IESS em 04/01/2018.

TABELA 19 - BENEFICIÁRIOS DE PLANOS EXCLUSIVAMENTE ODONTOLÓGICOS POR TIPO DE CONTRATAÇÃO. CENTRO-OESTE, NOVEMBRO DE 2017.

TIPO DE CONTRATAÇÃO	Individual ou Familiar	Coletivo	Coletivo Empresarial	Coletivo por adesão	Coletivo não identificado	Não Informado
DF	59.021	440.747	358.012	82.731	4	29
GO	98.641	524.892	411.357	113.530	5	61
MS	13.679	124.571	116.521	8.048	2	3
MT	16.785	162.418	152.183	10.235	0	0
TOTAL DO CENTRO-OESTE	188.126	1.252.628	1.038.073	214.544	11	93

Fonte: SIB/ANS/MS - 11/2017. Dados extraídos pelo IESS em 04/01/2018.

BENEFICIÁRIOS DE PLANOS EXCLUSIVAMENTE ODONTOLÓGICOS POR REGIÃO DO BRASIL



TABELA 20 - BENEFICIÁRIOS DE PLANOS EXCLUSIVAMENTE ODONTOLÓGICOS POR MODALIDADE DAS OPERADORAS. NORDESTE, NOVEMBRO/2016, AGOSTO/2017 E NOVEMBRO/2017.

MODALIDADE DA OPERADORA	Nov/16	Ago/17	Nov/17	Var. Trimestral (Ago/17 e Nov/17)		Var. Anual (Nov/16 e Nov/17)	
				N	%	N	%
AUTOGESTÃO	9.192	7.337	7.271	-66	-0,9	-1.921	-20,9
COOPERATIVA MÉDICA	4.802	4.122	3.938	-184	-4,5	-864	-18,0
COOPERATIVA ODONTOLÓGICA	366.767	381.826	384.024	2.198	0,6	17.257	4,7
FILANTROPIA	24	22	22	0	0,0	-2	-8,3
MEDICINA DE GRUPO	1.199.082	1.434.707	1.554.849	120.142	8,4	355.767	29,7
ODONTOLOGIA DE GRUPO	2.443.918	2.485.937	2.545.315	59.378	2,4	101.397	4,1
SEGURADORA ESPECIALIZADA EM SAÚDE	68.068	89.788	104.082	14.294	15,9	36.014	52,9
TOTAL DE BENEFICIÁRIOS	4.091.853	4.403.739	4.599.501	195.762	4,4	507.648	12,4

Fonte: SIB/ANS/MS - 11/2017. Dados extraídos pelo IESS em 04/01/2018.

TABELA 21 - BENEFICIÁRIOS DE PLANOS EXCLUSIVAMENTE ODONTOLÓGICOS POR TIPO DE CONTRATAÇÃO. NORDESTE, NOVEMBRO DE 2017.

TIPO DE CONTRATAÇÃO	Individual ou Familiar	Coletivo	Coletivo Empresarial	Coletivo por adesão	Coletivo não identificado	Não Informado
AL	159.352	122.974	108.477	14.497	0	252
BA	348.552	999.417	880.489	118.927	1	1.310
CE	441.338	484.262	418.292	65.964	6	730
MA	79.117	109.314	102.984	6.104	226	300
PB	111.427	183.554	168.770	14.783	1	226
PE	303.135	641.855	573.692	68.163	0	955
PI	31.110	45.739	42.602	3.137	0	4
RN	145.425	181.812	155.749	26.060	3	361
SE	86.808	118.519	104.249	14.270	0	1.653
Total do Nordeste	1.706.264	2.887.446	2.555.304	331.905	237	5.791

Fonte: SIB/ANS/MS - 11/2017. Dados extraídos pelo IESS em 04/01/2018.

BENEFICIÁRIOS DE PLANOS EXCLUSIVAMENTE ODONTOLÓGICOS

POR REGIÃO DO BRASIL



TABELA 22 - BENEFICIÁRIOS DE PLANOS EXCLUSIVAMENTE ODONTOLÓGICOS POR MODALIDADE DAS OPERADORAS. NORTE, NOVEMBRO/2016, AGOSTO/2017 E NOVEMBRO/2017.

MODALIDADE DA OPERADORA	Nov/16	Ago/17	Nov/17	Var. Trimestral (Ago/17 e Nov/17)		Var. Anual (Nov/16 e Nov/17)	
				N	%	N	%
AUTOGESTÃO	3.316	2.333	2.305	-28	-1,2	-1.011	-30,5
COOPERATIVA MÉDICA	2.224	2.026	2.197	171	8,4	-27	-1,2
COOPERATIVA ODONTOLÓGICA	254.154	253.955	258.063	4.108	1,6	3.909	1,5
FILANTROPIA	2	6	3	-3	-50,0	1	50,0
MEDICINA DE GRUPO	266.945	304.789	333.109	28.320	9,3	66.164	24,8
ODONTOLOGIA DE GRUPO	416.428	431.464	434.003	2.539	0,6	17.575	4,2
SEGURADORA ESPECIALIZADA EM SAÚDE	13.082	20.507	23.795	3.288	16,0	10.713	81,9
TOTAL DE BENEFICIÁRIOS	956.151	1.015.080	1.053.475	38.395	3,8	97.324	10,2

Fonte: SIB/ANS/MS - 11/2017. Dados extraídos pelo IESS em 04/01/2018.

TABELA 23 - BENEFICIÁRIOS DE PLANOS EXCLUSIVAMENTE ODONTOLÓGICOS POR TIPO DE CONTRATAÇÃO. NORTE, NOVEMBRO DE 2017.

TIPO DE CONTRATAÇÃO	Individual ou Familiar	Coletivo	Coletivo Empresarial	Coletivo por adesão	Coletivo não identificado	Não Informado
AC	4.769	8.940	7.133	1.807	0	2
AM	112.114	279.001	266.004	12.997	0	28
AP	22.216	20.168	17.946	2.222	0	0
PA	218.802	227.324	191.795	35.525	4	140
RO	30.529	75.043	41.545	33.498	0	3.225
RR	4.264	5.380	4.562	818	0	0
TO	5.166	36.362	34.173	2.189	0	2
Total do Norte	397.860	652.218	563.158	89.056	4	3.397

Fonte: SIB/ANS/MS - 11/2017. Dados extraídos pelo IESS em 04/01/2018.

BENEFICIÁRIOS DE PLANOS EXCLUSIVAMENTE ODONTOLÓGICOS

BRASIL

SUDESTE



TABELA 24 - BENEFICIÁRIOS DE PLANOS EXCLUSIVAMENTE ODONTOLÓGICOS POR MODALIDADE DAS OPERADORAS. SUDESTE, NOVEMBRO/2016, AGOSTO/2017 E NOVEMBRO/2017.

MODALIDADE DA OPERADORA	Nov/16	Ago/17	Nov/17	Var. Trimestral (Ago/17 e Nov/17)		Var. Anual (Nov/16 e Nov/17)	
				N	%	N	%
AUTOGESTÃO	50.876	60.269	60.282	13	0,0	9.406	18,5
COOPERATIVA MÉDICA	306.968	320.610	321.812	1.202	0,4	14.844	4,8
COOPERATIVA ODONTOLÓGICA	1.426.928	1.462.615	1.480.616	18.001	1,2	53.688	3,8
FILANTROPIA	67.817	69.822	70.471	649	0,9	2.654	3,9
MEDICINA DE GRUPO	3.290.996	3.686.201	3.722.992	36.791	1,0	431.996	13,1
ODONTOLOGIA DE GRUPO	6.796.725	6.839.187	6.917.603	78.416	1,1	120.878	1,8
SEGURADORA ESPECIALIZADA EM SAÚDE	680.105	776.186	827.740	51.554	6,6	147.635	21,7
TOTAL DE BENEFICIÁRIOS	12.620.415	13.214.890	13.401.516	186.626	1,4	781.101	6,2

Fonte: SIB/ANS/MS - 11/2017. Dados extraídos pelo IESS em 04/01/2018.

TABELA 25 - BENEFICIÁRIOS DE PLANOS EXCLUSIVAMENTE ODONTOLÓGICOS POR TIPO DE CONTRATAÇÃO. SUDESTE, NOVEMBRO DE 2017.

TIPO DE CONTRATAÇÃO	Individual ou Familiar	Coletivo	Coletivo Empresarial	Coletivo por adesão	Coletivo não identificado	Não Informado
ES	48.483	372.621	302.225	70.393	3	592
MG	187.550	1.738.658	1.596.928	141.614	116	471
RJ	422.209	2.483.313	2.219.826	259.841	3.646	555
SP	814.401	7.313.817	6.762.996	550.806	15	18.846
Total do Sudeste	1.472.643	11.908.409	10.881.975	1.022.654	3.780	20.464

Fonte: SIB/ANS/MS - 11/2017. Dados extraídos pelo IESS em 04/01/2018.

BENEFICIÁRIOS DE PLANOS EXCLUSIVAMENTE ODONTOLÓGICOS POR REGIÃO DO BRASIL



TABELA 26 - BENEFICIÁRIOS DE PLANOS EXCLUSIVAMENTE ODONTOLÓGICOS POR MODALIDADE DAS OPERADORAS. SUL, NOVEMBRO/2016, AGOSTO/2017 E NOVEMBRO/2017.

MODALIDADE DA OPERADORA	Nov/16	Ago/17	Nov/17	Var. Trimestral (Ago/17 e Nov/17)		Var. Anual (Nov/16 e Nov/17)	
				N	%	N	%
AUTOGESTÃO	21.224	21.850	21.343	-507	-2,3	119	0,6
COOPERATIVA MÉDICA	89.248	105.475	109.596	4.121	3,9	20.348	22,8
COOPERATIVA ODONTOLÓGICA	810.863	838.665	840.600	1.935	0,2	29.737	3,7
FILANTROPIA	35.447	34.568	34.394	-174	-0,5	-1.053	-3,0
MEDICINA DE GRUPO	297.599	302.013	303.869	1.856	0,6	6.270	2,1
ODONTOLOGIA DE GRUPO	994.066	1.022.854	1.039.612	16.758	1,6	45.546	4,6
SEGURADORA ESPECIALIZADA EM SAÚDE	28.040	34.812	44.553	9.741	28,0	16.513	58,9
TOTAL DE BENEFICIÁRIOS	2.276.487	2.360.237	2.393.967	33.730	1,4	117.480	5,2

Fonte: SIB/ANS/MS - 11/2017. Dados extraídos pelo IESS em 04/01/2018.

TABELA 27 - BENEFICIÁRIOS DE PLANOS EXCLUSIVAMENTE ODONTOLÓGICOS POR TIPO DE CONTRATAÇÃO. SUL, NOVEMBRO DE 2017.

TIPO DE CONTRATAÇÃO	Individual ou Familiar	Coletivo	Coletivo Empresarial	Coletivo por adesão	Coletivo não identificado	Não Informado
PR	211.389	955.892	903.407	52.485	0	46
RS	55.762	688.553	574.010	114.543	0	1.240
SC	52.329	428.753	390.065	38.685	3	3
Total do Sul	319.480	2.073.198	1.867.482	205.713	3	1.289

Fonte: SIB/ANS/MS - 11/2017. Dados extraídos pelo IESS em 04/01/2018.

MAPA 3 - VARIAÇÃO PERCENTUAL DO NÚMERO DE BENEFICIÁRIOS DE PLANOS EXCLUSIVAMENTE ODONTOLÓGICOS ENTRE NOV/16 E NOV/17.

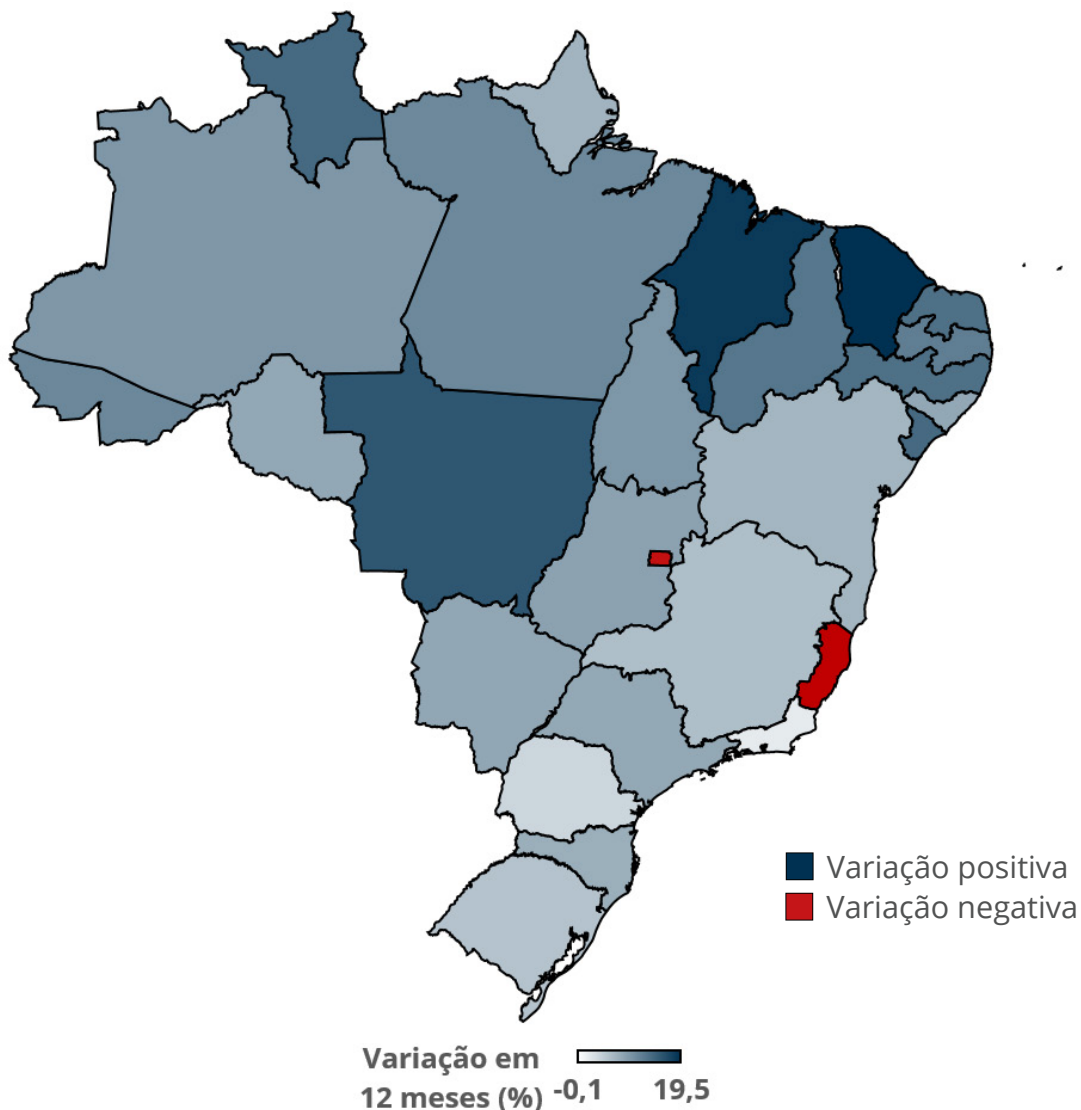

EM NÚMEROS ABSOLUTOS

a maior queda ocorreu no Distrito Federal, cuja perda foi de 542 beneficiários entre Novembro de 2016 e Novembro de 2017. Em contrapartida, o Estado de São Paulo aumentou em 615.832 beneficiários no mesmo período.

EXCLUSIVAMENTE
ODONTOLÓGICO

BENEFICIÁRIOS DE PLANOS EXCLUSIVAMENTE ODONTOLÓGICOS

TABELA 28 - TAXA DE COBERTURA DE PLANOS EXCLUSIVAMENTE ODONTOLÓGICOS SEGUNDO REGIÃO E ESTADO. BRASIL, NOVEMBRO/2016, AGOSTO/2017 E NOVEMBRO/2017.

REGIÃO	ESTADO	NOV/16	AGO/17	NOV/17	VARIAÇÃO EM PP. ENTRE AGO/17 A NOV/17 (3 MESES)	VARIAÇÃO EM PP. ENTRE NOV/16 E NOV/17 (12 MESES)
CENTRO-OESTE	DF	16,7	16,2	16,3	0,1	-0,4
	GO	8,5	9,1	9,2	0,1	0,6
	MS	4,7	5,0	5,1	0,1	0,3
	MT	4,7	5,2	5,3	0,1	0,7
	SUB-TOTAL	8,6	8,9	9,0	0,1	0,4
NORDESTE	AL	7,8	8,2	8,4	0,2	0,6
	BA	8,2	8,5	8,8	0,3	0,5
	CE	8,6	9,8	10,2	0,5	1,6
	MA	2,3	2,6	2,7	0,1	0,4
	PB	6,6	6,8	7,3	0,5	0,8
	PE	8,8	9,5	10,0	0,4	1,1
	PI	2,1	2,3	2,4	0,1	0,3
	RN	8,3	8,9	9,3	0,4	1,0
	SE	8,0	8,5	9,0	0,6	1,0
SUB-TOTAL	7,2	7,7	8,0	0,3	0,8	
NORTE	AC	1,5	1,6	1,6	0,1	0,1
	AM	8,9	9,3	9,6	0,3	0,7
	AP	5,0	5,2	5,3	0,1	0,3
	PA	4,8	5,1	5,3	0,2	0,5
	RO	5,6	5,8	6,0	0,2	0,4
	RR	1,6	1,8	1,8	0,0	0,2
	TO	2,5	2,7	2,7	-0,1	0,2
	SUB-TOTAL	5,4	5,7	5,9	0,2	0,5
SUDESTE	ES	10,6	10,3	10,5	0,1	-0,1
	MG	8,6	8,9	9,1	0,2	0,5
	RJ	17,1	17,3	17,4	0,1	0,2
	SP	16,8	17,8	18,0	0,2	1,2
	SUB-TOTAL	14,6	15,2	15,4	0,2	0,8
SUL	PR	10,0	10,2	10,3	0,1	0,3
	RS	6,2	6,5	6,6	0,1	0,3
	SC	6,4	6,7	6,8	0,2	0,4
	SUB-TOTAL	7,7	8,0	8,1	0,1	0,3
BRASIL	10,5	10,9	11,1	0,2	0,6	

EXCLUSIVAMENTE ODONTOLÓGICO

Fonte: SIB/ANS/MS - 11/2017 e IBGE. Dados extraídos pelo IESS em 04/01/2018.

Nota: para o cálculo da população, utilizou-se a projeção das populações mensais para o 1º dia de cada mês do IBGE. Desse modo, é possível encontrar valores divergentes divulgados pela ANS. p.p.: pontos percentuais.

MAPA 4 - TAXA DE COBERTURA (%) DOS PLANOS EXCLUSIVAMENTE ODONTOLÓGICOS POR ESTADO EM NOVEMBRO DE 2017

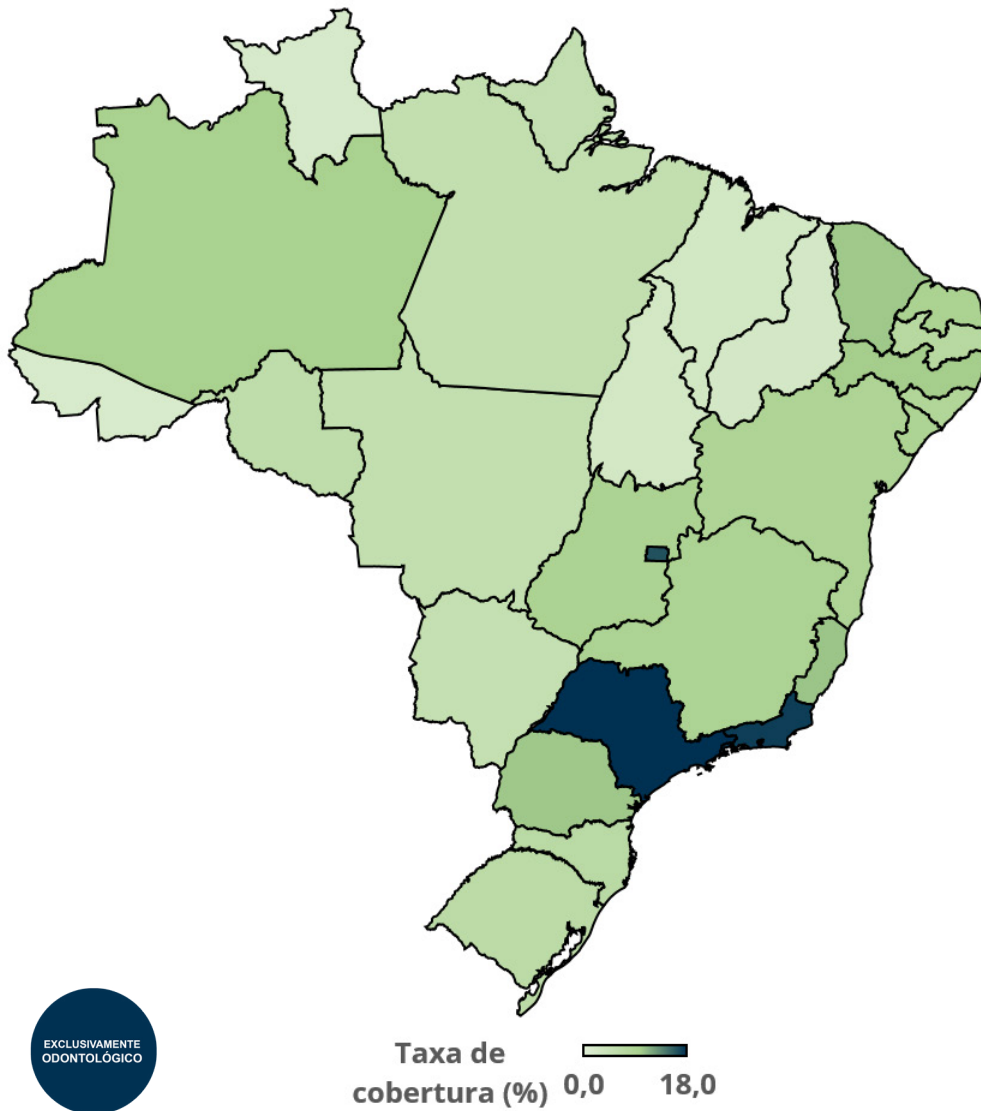

Fonte: SIB/ANS/MS - 11/2017 e IBGE. Dados extraídos pelo IESS em 04/01/2018.

Nota: para o cálculo da população, utilizou-se a projeção das populações mensais para o 1º dia de cada mês do IBGE. Desse modo, é possível encontrar valores das taxas de cobertura divergentes daqueles divulgados pela ANS

TAXA DE COBERTURA REGIONAL:

- Norte: 5,9%
- Nordeste: 8,0%
- Centro-Oeste: 9,0%
- Sudeste: 15,4%
- Sul: 8,1%
- Brasil: 11,1%



INSTITUTO DE ESTUDOS DE SAÚDE SUPLEMENTAR

FONTES:

- ANS. Sala de situação: <http://www.ans.gov.br/perfil-do-setor/dados-e-indicadores-do-setor/sala-de-situacao>
Dados extraídos dia: 04/01/2018.
- IBGE. Projeção das populações mensais do Brasil: 2000 - 2030. http://www.ibge.gov.br/home/estatistica/populacao/projecao_da_populacao/2013/default_tab.shtm.
- MS/CNES/Datasus. <http://www2.datasus.gov.br/DATASUS/index.php>

NOTAS TÉCNICAS:

- Ao citar o termo beneficiário, o IESS reconhece a nota técnica da ANS/Tabnet: “um beneficiário pode possuir mais de um plano e assim constar no sistema tantas vezes quantos forem os vínculos que possuir com planos privados de assistência à saúde.” (Disponível em: http://www.ans.gov.br/anstabnet/notas_beneficiario.htm).
- Os dados estão sujeitos a revisão pela Agência Nacional de Saúde Suplementar (ANS) ou qualquer outra fonte citada. Por tal motivo, o IESS coloca a data de extração e elaboração dos dados apresentados.
- Para o cálculo da taxa de cobertura, dividiu-se o número de beneficiários pela projeção das populações mensais para o 1º dia de cada mês do IBGE. Desse modo, é possível encontrar valores das taxas de cobertura divergentes daqueles divulgados pela ANS, a qual divulga os dados baseados na população brasileira de 2012.

EQUIPE

Luiz Augusto Carneiro

Superintendente Executivo

Amanda Reis A. Silva

Pesquisadora

Natalia Lara

Pesquisadora

Bruno Minami

Pesquisador