

# Nota de Acompanhamento de Beneficiários

Edição: Nº 30 - 2019

Data base: Novembro de 2018

## SUMÁRIO EXECUTIVO

---

- Número de beneficiários de planos médico-hospitalares (Nov/18): 47.228.069;
- Variação do número de beneficiários de planos médico-hospitalares no período de:
  - Ago/18 a Nov/18 (3 meses): 0,0%, 10.358 vínculos a mais;
  - Nov/17 a Nov/18 (12 meses): 0,1%, 49.322 vínculos a mais.
- Taxa de cobertura nacional de planos de saúde médico-hospitalares (Nov/18): 22,5%\*;
- Número de beneficiários de planos de saúde exclusivamente odontológicos (Nov/18): 24.191.785;
- Variação do número de beneficiários de planos de saúde exclusivamente odontológicos no período de:
  - Ago/18 a Nov/18 (3 meses): 0,4%, 94.766 vínculos a mais;
  - Nov/17 a Nov/18 (12 meses): 6,9%, 1.554.416 vínculos a mais;
- Taxa de cobertura nacional de planos de saúde exclusivamente odontológicos (Nov/18): 11,5%\*.

*\*Nota técnica: para o cálculo da taxa de cobertura, utilizou-se a projeção das populações mensais para o 1º dia de cada mês publicado pelo IBGE. Desse modo, é possível encontrar valores das taxas de cobertura divergentes daqueles divulgados pela ANS.*

## BENEFICIÁRIOS DE PLANOS MÉDICO-HOSPITALARES

### BRASIL

TABELA 1 - BENEFICIÁRIOS DE PLANOS MÉDICO-HOSPITALARES POR MODALIDADE DAS OPERADORAS. BRASIL, NOVEMBRO/2017, AGOSTO/2018 E NOVEMBRO/2018.

| MODALIDADE DA OPERADORA           | Nov/17            | Ago/18            | Nov/18            | Variação em 3 meses (Ago/18 a Nov/18) |            | Variação em 12 meses (Nov/17 a Nov/18) |            |
|-----------------------------------|-------------------|-------------------|-------------------|---------------------------------------|------------|--|------------|
|                                   |                   |                   |                   | Absoluto                              | %          | Absoluto                               | %          |
| Autogestão                        | 4.829.249         | 4.754.267         | 4.687.688         | -66.579                               | -1,4       | -141.561                               | -2,9       |
| Cooperativa Médica                | 17.472.037        | 17.350.731        | 17.415.011        | 64.280                                | 0,4        | -57.026                                | -0,3       |
| Filantropia                       | 982.804           | 979.017           | 965.364           | -13.653                               | -1,4       | -17.440                                | -1,8       |
| Medicina de Grupo                 | 17.797.669        | 18.099.150        | 18.118.318        | 19.168                                | 0,1        | 320.649                                | 1,8        |
| Seguradora Especializada em Saúde | 6.096.988         | 6.034.546         | 6.041.688         | 7.142                                 | 0,1        | -55.300                                | -0,9       |
| <b>Total de Beneficiários</b>     | <b>47.178.747</b> | <b>47.217.711</b> | <b>47.228.069</b> | <b>10.358</b>                         | <b>0,0</b> | <b>49.322</b>                          | <b>0,1</b> |

Fonte: SIB/ANS/MS - 11/2018. Dados extraídos pelo IESS em 10/01/2019.



GRÁFICO 1 - SÉRIE HISTÓRICA DOS BENEFICIÁRIOS DE PLANOS MÉDICO-HOSPITALARES (DEZ/2016 A NOV/2018)



Fonte: SIB/ANS/MS - 11/2018. Dados extraídos pelo IESS em 10/01/2019.

# BENEFICIÁRIOS DE PLANOS MÉDICO-HOSPITALARES

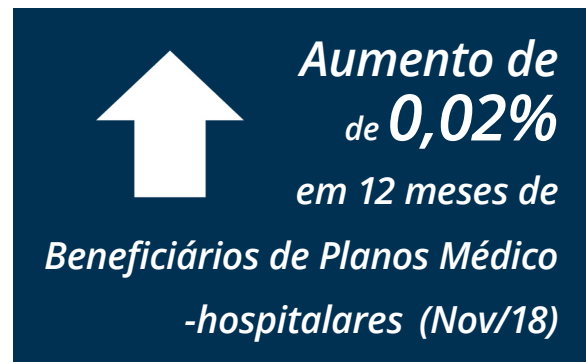
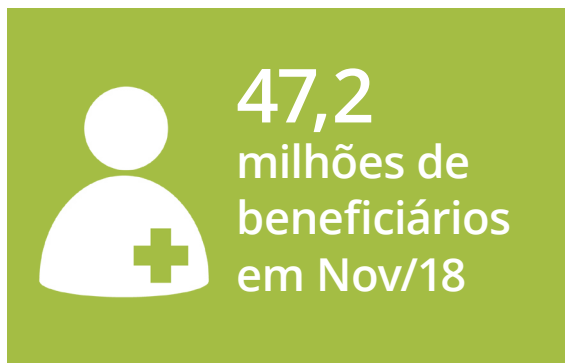
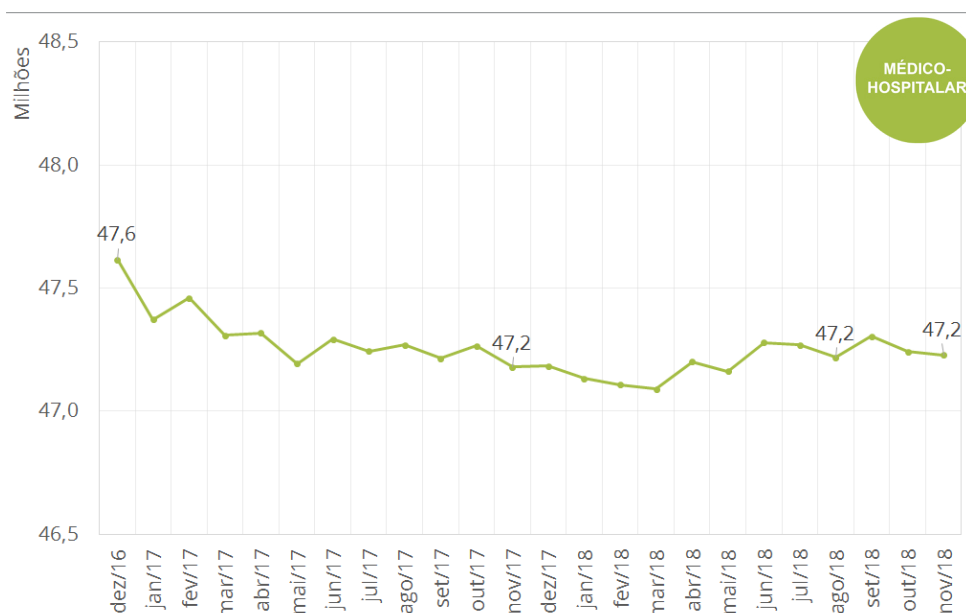
## BRASIL

**TABELA 2 - BENEFICIÁRIOS DE PLANOS MÉDICO-HOSPITALARES POR TIPO DE CONTRATAÇÃO. BRASIL, NOVEMBRO DE 2018.**

|                                  | NOV/18            | PROPORÇÃO (%) |
|----------------------------------|-------------------|---------------|
| <b>INDIVIDUAL OU FAMILIAR</b>    | <b>9.072.143</b>  | <b>19,2</b>   |
| <b>TOTAL DE COLETIVOS</b>        | <b>38.032.448</b> | <b>80,5</b>   |
| Coletivo Empresarial             | 31.618.969        | 66,9**        |
| Coletivo por adesão              | 6.412.222         | 13,6**        |
| Coletivo não identificado        | 1.257             | 0,0**         |
| <b>NÃO INFORMADO</b>             | <b>123.478</b>    | <b>0,3</b>    |
| <b>TOTAL DE BENEFICIÁRIOS***</b> | <b>47.228.069</b> | <b>100,0</b>  |

Fonte: SIB/ANS/MS - 11/2018. Dados extraídos pelo IESS em 10/01/2019.

Nota: \*\*Proporção de planos coletivo empresarial, coletivo por adesão e coletivo não identificado em relação ao total de beneficiários de planos médico-hospitalares. \*\*\* Soma dos beneficiários dos planos: individual ou familiar, total de coletivos e não informado.



**GRÁFICO 2 - PROPORÇÃO DE BENEFICIÁRIOS DE PLANOS MÉDICO-HOSPITALARES POR TIPO DE PLANO COLETIVO. BRASIL, NOVEMBRO DE 2018.**

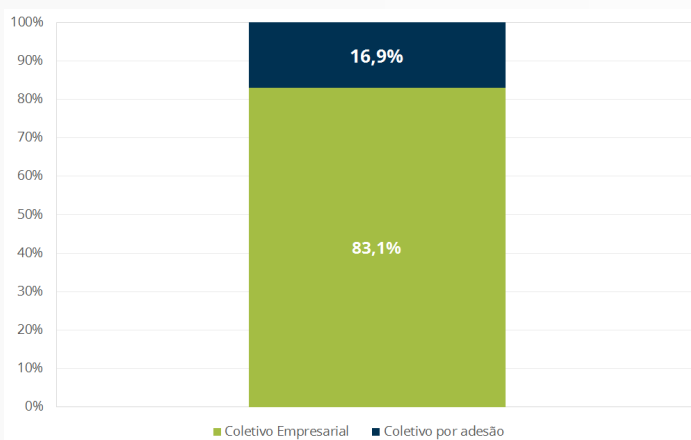

*Em Novembro de 2018, 38,0 milhões (80,5%) de beneficiários de planos médico-hospitalares possuíam um plano coletivo. Desses, 83,1% eram do tipo coletivo empresarial e 16,9% do tipo coletivo por adesão.*

Fonte: SIB/ANS/MS - 11/2018. Dados extraídos pelo IESS em 10/01/2019.

**TABELA 5 - BENEFICIÁRIOS DE PLANOS MÉDICO-HOSPITALARES POR ESTADO E REGIÃO. BRASIL, NOVEMBRO/2017, AGOSTO/2018 E NOVEMBRO/2018.**

| REGIÃO                  | ESTADO           | NOV/17            | AGO/18            | NOV/18            | Var. Trimestral<br>(Ago/18 a Nov/18) |               | Var. Anual<br>(Nov/17 a Nov/18) |             |
|-------------------------|------------------|-------------------|-------------------|-------------------|--------------------------------------|---------------|---------------------------------|-------------|
|                         |                  |                   |                   |                   | N                                    | %             | N                               | %           |
| CENTRO-OESTE            | DF               | 865.488           | 895.946           | 904.517           | 8.571                                | 1,0           | 39.029                          | 4,5         |
|                         | GO               | 1.099.769         | 1.111.832         | 1.114.229         | 2.397                                | 0,2           | 14.460                          | 1,3         |
|                         | MS               | 576.500           | 579.394           | 587.800           | 8.406                                | 1,5           | 11.300                          | 2,0         |
|                         | MT               | 552.661           | 569.337           | 583.891           | 14.554                               | 2,6           | 31.230                          | 5,7         |
|                         | <b>SUB-TOTAL</b> | <b>3.094.418</b>  | <b>3.156.509</b>  | <b>3.190.437</b>  | <b>33.928</b>                        | <b>1,1</b>    | <b>96.019</b>                   | <b>3,1</b>  |
| NORDESTE                | AL               | 380.791           | 376.597           | 374.879           | -1.718                               | -0,5          | -5.912                          | -1,6        |
|                         | BA               | 1.576.159         | 1.589.037         | 1.594.257         | 5.220                                | 0,3           | 18.098                          | 1,1         |
|                         | CE               | 1.279.042         | 1.269.118         | 1.259.902         | -9.216                               | -0,7          | -19.140                         | -1,5        |
|                         | MA               | 460.709           | 463.616           | 468.601           | 4.985                                | 1,1           | 7.892                           | 1,7         |
|                         | PB               | 414.199           | 418.367           | 418.990           | 623                                  | 0,1           | 4.791                           | 1,2         |
|                         | PE               | 1.304.159         | 1.310.313         | 1.307.103         | -3.210                               | -0,2          | 2.944                           | 0,2         |
|                         | PI               | 307.219           | 317.490           | 318.147           | 657                                  | 0,2           | 10.928                          | 3,6         |
|                         | RN               | 510.566           | 519.755           | 518.250           | -1.505                               | -0,3          | 7.684                           | 1,5         |
|                         | SE               | 312.958           | 321.572           | 320.717           | -855                                 | -0,3          | 7.759                           | 2,5         |
| <b>SUB-TOTAL</b>        | <b>6.545.802</b> | <b>6.585.865</b>  | <b>6.580.846</b>  | <b>-5.019</b>     | <b>-0,1</b>                          | <b>35.044</b> | <b>0,5</b>                      |             |
| NORTE                   | AC               | 45.572            | 45.270            | 44.889            | -381                                 | -0,8          | -683                            | -1,5        |
|                         | AM               | 534.961           | 516.303           | 513.115           | -3.188                               | -0,6          | -21.846                         | -4,1        |
|                         | AP               | 70.250            | 71.353            | 72.165            | 812                                  | 1,1           | 1.915                           | 2,7         |
|                         | PA               | 808.909           | 802.982           | 807.839           | 4.857                                | 0,6           | -1.070                          | -0,1        |
|                         | RO               | 158.650           | 155.336           | 153.970           | -1.366                               | -0,9          | -4.680                          | -2,9        |
|                         | RR               | 28.565            | 28.791            | 28.672            | -119                                 | -0,4          | 107                             | 0,4         |
|                         | TO               | 105.224           | 107.610           | 107.946           | 336                                  | 0,3           | 2.722                           | 2,6         |
|                         | <b>SUB-TOTAL</b> | <b>1.752.131</b>  | <b>1.727.645</b>  | <b>1.728.596</b>  | <b>951</b>                           | <b>0,1</b>    | <b>-23.535</b>                  | <b>-1,3</b> |
| SUDESTE                 | ES               | 1.079.611         | 1.103.290         | 1.112.144         | 8.854                                | 0,8           | 32.533                          | 3,0         |
|                         | MG               | 5.110.335         | 5.081.999         | 5.106.938         | 24.939                               | 0,5           | -3.397                          | -0,1        |
|                         | RJ               | 5.425.992         | 5.398.954         | 5.360.938         | -38.016                              | -0,7          | -65.054                         | -1,2        |
|                         | SP               | 17.162.170        | 17.155.474        | 17.146.202        | -9.272                               | -0,1          | -15.968                         | -0,1        |
|                         | <b>SUB-TOTAL</b> | <b>28.778.108</b> | <b>28.739.717</b> | <b>28.726.222</b> | <b>-13.495</b>                       | <b>0,0</b>    | <b>-51.886</b>                  | <b>-0,2</b> |
| SUL                     | PR               | 2.843.720         | 2.849.516         | 2.852.828         | 3.312                                | 0,1           | 9.108                           | 0,3         |
|                         | RS               | 2.626.390         | 2.619.236         | 2.592.412         | -26.824                              | -1,0          | -33.978                         | -1,3        |
|                         | SC               | 1.503.049         | 1.504.361         | 1.520.874         | 16.513                               | 1,1           | 17.825                          | 1,2         |
| <b>SUB-TOTAL</b>        | <b>6.973.159</b> | <b>6.973.113</b>  | <b>6.966.114</b>  | <b>-6.999</b>     | <b>-0,1</b>                          | <b>-7.045</b> | <b>-0,1</b>                     |             |
| <b>Não identificado</b> |                  | 35.129            | 34.862            | 35.854            | 992                                  | 2,8           | 725                             | 2,1         |
| <b>BRASIL</b>           |                  | <b>47.178.747</b> | <b>47.217.711</b> | <b>47.228.069</b> | <b>10.358</b>                        | <b>0,0</b>    | <b>49.322</b>                   | <b>0,1</b>  |

Fonte: SIB/ANS/MS - 11/2018. Dados extraídos pelo IESS em 10/01/2019.

# BENEFICIÁRIOS DE PLANOS MÉDICO-HOSPITALARES

## POR REGIÃO DO BRASIL



**TABELA 6 - BENEFICIÁRIOS DE PLANOS MÉDICO-HOSPITALARES POR MODALIDADE DAS OPERADORAS. CENTRO-OESTE, NOVEMBRO/2017, AGOSTO/2018 E NOVEMBRO/2018.**

| MODALIDADE DA OPERADORA           | NOV/17           | AGO/18           | NOV/18           | Variação trimestral (Ago/18 a Nov/18) |            | Variação anual (Nov/17 a Nov/18) |            |
|-----------------------------------|------------------|------------------|------------------|---------------------------------------|------------|----------------------------------|------------|
|                                   |                  |                  |                  | N                                     | %          | N                                | %          |
| Autogestão                        | 640.530          | 641.010          | 640.139          | -871                                  | -0,1       | -391                             | -0,1       |
| Cooperativa Médica                | 1.386.219        | 1.412.775        | 1.440.457        | 27.682                                | 2,0        | 54.238                           | 3,9        |
| Filantropia                       | 1.226            | 1.224            | 1.239            | 15                                    | 1,2        | 13                               | 1,1        |
| Medicina de Grupo                 | 745.072          | 789.614          | 795.662          | 6.048                                 | 0,8        | 50.590                           | 6,8        |
| Seguradora Especializada em Saúde | 321.371          | 311.886          | 312.940          | 1.054                                 | 0,3        | -8.431                           | -2,6       |
| <b>Total de Beneficiários</b>     | <b>3.094.418</b> | <b>3.156.509</b> | <b>3.190.437</b> | <b>33.928</b>                         | <b>1,1</b> | <b>96.019</b>                    | <b>3,1</b> |

Fonte: SIB/ANS/MS - 11/2018. Dados extraídos pelo IESS em 10/01/2019.

**TABELA 7 - BENEFICIÁRIOS DE PLANOS MÉDICO-HOSPITALARES POR TIPO DE CONTRATAÇÃO. CENTRO-OESTE, NOVEMBRO/2018.**

| TIPO DE CONTRATAÇÃO          | Individual ou Familiar | Coletivo         | Coletivo Empresarial | Coletivo por adesão | Coletivo não identificado | Não identificado |
|------------------------------|------------------------|------------------|----------------------|---------------------|---------------------------|------------------|
| <b>DF</b>                    | 22.741                 | 878.480          | 650.783              | 227.697             | 0                         | 3.296            |
| <b>GO</b>                    | 305.037                | 808.178          | 719.589              | 88.589              | 0                         | 1.014            |
| <b>MS</b>                    | 73.344                 | 514.151          | 449.419              | 64.732              | 0                         | 305              |
| <b>MT</b>                    | 81.103                 | 502.087          | 402.854              | 99.233              | 0                         | 701              |
| <b>TOTAL DO CENTRO-OESTE</b> | <b>482.225</b>         | <b>2.702.896</b> | <b>2.222.645</b>     | <b>480.251</b>      | <b>0</b>                  | <b>5.316</b>     |

Fonte: SIB/ANS/MS - 11/2018. Dados extraídos pelo IESS em 10/01/2019.

## BENEFICIÁRIOS DE PLANOS MÉDICO-HOSPITALARES

### POR REGIÃO DO BRASIL



**TABELA 8 - BENEFICIÁRIOS DE PLANOS MÉDICO-HOSPITALARES POR MODALIDADE DAS OPERADORAS. NORDESTE, NOVEMBRO/2017, AGOSTO/2018 E NOVEMBRO/2018.**

| MODALIDADE DA OPERADORA           | NOV/17           | AGO/18           | NOV/18           | Variação trimestral (Ago/18 a Nov/18) |             | Variação anual (Nov/17 a Nov/18) |            |
|-----------------------------------|------------------|------------------|------------------|---------------------------------------|-------------|----------------------------------|------------|
|                                   |                  |                  |                  | N                                     | %           | N                                | %          |
| Autogestão                        | 857.908          | 841.285          | 835.659          | -5.626                                | -0,7        | -22.249                          | -2,6       |
| Cooperativa Médica                | 2.090.598        | 2.085.898        | 2.080.981        | -4.917                                | -0,2        | -9.617                           | -0,5       |
| Filantropia                       | 14.994           | 15.918           | 16.310           | 392                                   | 2,5         | 1.316                            | 8,8        |
| Medicina de Grupo                 | 2.776.097        | 2.828.093        | 2.832.647        | 4.554                                 | 0,2         | 56.550                           | 2,0        |
| Seguradora Especializada em Saúde | 806.205          | 814.671          | 815.249          | 578                                   | 0,1         | 9.044                            | 1,1        |
| <b>Total de Beneficiários</b>     | <b>6.545.802</b> | <b>6.585.865</b> | <b>6.580.846</b> | <b>-5.019</b>                         | <b>-0,1</b> | <b>35.044</b>                    | <b>0,5</b> |

Fonte: SIB/ANS/MS - 11/2018. Dados extraídos pelo IESS em 10/01/2019.

**TABELA 9 - BENEFICIÁRIOS DE PLANOS MÉDICO-HOSPITALARES POR TIPO DE CONTRATAÇÃO. NORDESTE, NOVEMBRO/2018.**

| TIPO DE CONTRATAÇÃO      | Individual ou Familiar | Coletivo         | Coletivo Empresarial | Coletivo por adesão | Coletivo não identificado | Não Identificado |
|--------------------------|------------------------|------------------|----------------------|---------------------|---------------------------|------------------|
| <b>AL</b>                | 129.492                | 244.092          | 189.793              | 54.299              | 0                         | 1.295            |
| <b>BA</b>                | 266.962                | 1.324.684        | 1.205.855            | 118.828             | 1                         | 2.611            |
| <b>CE</b>                | 367.111                | 891.816          | 745.903              | 145.898             | 15                        | 975              |
| <b>MA</b>                | 109.308                | 352.777          | 296.043              | 56.733              | 1                         | 6.516            |
| <b>PB</b>                | 125.572                | 293.063          | 223.227              | 69.750              | 86                        | 355              |
| <b>PE</b>                | 362.144                | 937.467          | 739.352              | 198.113             | 2                         | 7.492            |
| <b>PI</b>                | 138.737                | 179.114          | 152.505              | 26.187              | 422                       | 296              |
| <b>RN</b>                | 179.896                | 337.840          | 292.508              | 45.324              | 8                         | 514              |
| <b>SE</b>                | 94.536                 | 225.733          | 192.461              | 33.272              | 0                         | 448              |
| <b>Total do Nordeste</b> | <b>1.773.758</b>       | <b>4.786.586</b> | <b>4.037.647</b>     | <b>748.404</b>      | <b>535</b>                | <b>20.502</b>    |

Fonte: SIB/ANS/MS - 11/2018. Dados extraídos pelo IESS em 10/01/2019.

# BENEFICIÁRIOS DE PLANOS MÉDICO-HOSPITALARES

## POR REGIÃO DO BRASIL



**TABELA 10 - BENEFICIÁRIOS DE PLANOS MÉDICO-HOSPITALARES POR MODALIDADE DAS OPERADORAS. NORTE, NOVEMBRO/2017, AGOSTO/2018 E NOVEMBRO/2018.**

| MODALIDADE DA OPERADORA           | NOV/17           | AGO/18           | NOV/18           | Variação trimestral (Ago/18 a Nov/18) |            | Variação anual (Nov/17 a Nov/18) |             |
|-----------------------------------|------------------|------------------|------------------|---------------------------------------|------------|----------------------------------|-------------|
|                                   |                  |                  |                  | N                                     | %          | N                                | %           |
| Autogestão                        | 246.239          | 245.785          | 246.405          | 620                                   | 0,3        | 166                              | 0,1         |
| Cooperativa Médica                | 810.406          | 764.840          | 739.069          | -25.771                               | -3,4       | -71.337                          | -8,8        |
| Filantropia                       | 31.760           | 31.248           | 30.696           | -552                                  | -1,8       | -1.064                           | -3,4        |
| Medicina de Grupo                 | 493.135          | 519.547          | 544.604          | 25.057                                | 4,8        | 51.469                           | 10,4        |
| Seguradora Especializada em Saúde | 170.591          | 166.225          | 167.822          | 1.597                                 | 1,0        | -2.769                           | -1,6        |
| <b>Total de Beneficiários</b>     | <b>1.752.131</b> | <b>1.727.645</b> | <b>1.728.596</b> | <b>951</b>                            | <b>0,1</b> | <b>-23.535</b>                   | <b>-1,3</b> |

Fonte: SIB/ANS/MS - 11/2018. Dados extraídos pelo IESS em 10/01/2019.

**TABELA 11 - BENEFICIÁRIOS DE PLANOS MÉDICO-HOSPITALARES POR TIPO DE CONTRATAÇÃO. NORTE, NOVEMBRO/2018.**

| TIPO DE CONTRATAÇÃO   | Individual ou Familiar | Coletivo         | Coletivo Empresarial | Coletivo por adesão | Coletivo não identificado | Não Identificado |
|-----------------------|------------------------|------------------|----------------------|---------------------|---------------------------|------------------|
| AC                    | 9.752                  | 34.731           | 20.138               | 14.593              | 0                         | 406              |
| AM                    | 62.205                 | 447.557          | 420.797              | 26.760              | 0                         | 3.353            |
| AP                    | 17.125                 | 54.177           | 50.627               | 3.550               | 0                         | 863              |
| PA                    | 265.834                | 539.936          | 411.309              | 128.627             | 0                         | 2.069            |
| RO                    | 26.010                 | 126.697          | 71.919               | 54.778              | 0                         | 1.263            |
| RR                    | 4.835                  | 23.684           | 20.713               | 2.971               | 0                         | 153              |
| TO                    | 10.837                 | 96.566           | 69.816               | 26.750              | 0                         | 543              |
| <b>Total do Norte</b> | <b>396.598</b>         | <b>1.323.348</b> | <b>1.065.319</b>     | <b>258.029</b>      | <b>0</b>                  | <b>8.650</b>     |

Fonte: SIB/ANS/MS - 11/2018. Dados extraídos pelo IESS em 10/01/2019.

## BENEFICIÁRIOS DE PLANOS MÉDICO-HOSPITALARES

### POR REGIÃO DO BRASIL

SUDESTE



**TABELA 12 - BENEFICIÁRIOS DE PLANOS MÉDICO-HOSPITALARES POR MODALIDADE DAS OPERADORAS. SUDESTE, NOVEMBRO/2017, AGOSTO/2018 E NOVEMBRO/2018.**

| MODALIDADE DA OPERADORA           | NOV/17            | AGO/18            | NOV/18            | Variação trimestral (Ago/18 a Nov/18) |            | Variação anual (Nov/17 a Nov/18) |             |
|-----------------------------------|-------------------|-------------------|-------------------|---------------------------------------|------------|----------------------------------|-------------|
|                                   |                   |                   |                   | N                                     | %          | N                                | %           |
| Autogestão                        | 2.227.618         | 2.193.383         | 2.188.491         | -4.892                                | -0,2       | -39.127                          | -1,8        |
| Cooperativa Médica                | 9.191.005         | 9.126.831         | 9.150.151         | 23.320                                | 0,3        | -40.854                          | -0,4        |
| Filantropia                       | 710.221           | 717.116           | 703.426           | -13.690                               | -1,9       | -6.795                           | -1,0        |
| Medicina de Grupo                 | 12.203.129        | 12.294.473        | 12.271.609        | -22.864                               | -0,2       | 68.480                           | 0,6         |
| Seguradora Especializada em Saúde | 4.446.135         | 4.407.914         | 4.412.545         | 4.631                                 | 0,1        | -33.590                          | -0,8        |
| <b>Total de Beneficiários</b>     | <b>28.778.108</b> | <b>28.739.717</b> | <b>28.726.222</b> | <b>-13.495</b>                        | <b>0,0</b> | <b>-51.886</b>                   | <b>-0,2</b> |

Fonte: SIB/ANS/MS - 11/2018. Dados extraídos pelo IESS em 10/01/2019.

**TABELA 13 - BENEFICIÁRIOS DE PLANOS MÉDICO-HOSPITALARES POR TIPO DE CONTRATAÇÃO. SUDESTE, NOVEMBRO/2018.**

| TIPO DE CONTRATAÇÃO     | Individual ou Familiar | Coletivo          | Coletivo Empresarial | Coletivo por adesão | Coletivo não identificado | Não Identificado |
|-------------------------|------------------------|-------------------|----------------------|---------------------|---------------------------|------------------|
| <b>ES</b>               | 125.557                | 981.371           | 763.389              | 217.982             | 0                         | 5.216            |
| <b>MG</b>               | 713.886                | 4.374.878         | 3.513.036            | 861.832             | 10                        | 18.174           |
| <b>RJ</b>               | 1.010.725              | 4.339.597         | 3.385.893            | 953.704             | 0                         | 10.616           |
| <b>SP</b>               | 3.319.903              | 13.778.245        | 11.938.800           | 1.838.754           | 691                       | 48.054           |
| <b>Total do Sudeste</b> | <b>5.170.071</b>       | <b>23.474.091</b> | <b>19.601.118</b>    | <b>3.872.272</b>    | <b>701</b>                | <b>82.060</b>    |

Fonte: SIB/ANS/MS - 11/2018. Dados extraídos pelo IESS em 10/01/2019.



# BENEFICIÁRIOS DE PLANOS MÉDICO-HOSPITALARES

## POR REGIÃO DO BRASIL



**TABELA 14 - BENEFICIÁRIOS DE PLANOS MÉDICO-HOSPITALARES POR MODALIDADE DAS OPERADORAS. SUL, NOVEMBRO/2017, AGOSTO/2018 E NOVEMBRO/2018.**

| MODALIDADE DA OPERADORA           | NOV/17           | AGO/18           | NOV/18           | Variação trimestral (Ago/18 a Nov/18) |             | Variação anual (Nov/17 a Nov/18) |             |
|-----------------------------------|------------------|------------------|------------------|---------------------------------------|-------------|----------------------------------|-------------|
|                                   |                  |                  |                  | N                                     | %           | N                                | %           |
| Autogestão                        | 835.097          | 812.507          | 756.858          | -55.649                               | -6,8        | -78.239                          | -9,4        |
| Cooperativa Médica                | 3.983.089        | 3.949.233        | 3.992.811        | 43.578                                | 1,1         | 9.722                            | 0,2         |
| Filantropia                       | 224.224          | 213.132          | 213.305          | 173                                   | 0,1         | -10.919                          | -4,9        |
| Medicina de Grupo                 | 1.579.533        | 1.665.631        | 1.671.161        | 5.530                                 | 0,3         | 91.628                           | 5,8         |
| Seguradora Especializada em Saúde | 351.216          | 332.610          | 331.979          | -631                                  | -0,2        | -19.237                          | -5,5        |
| <b>Total de Beneficiários</b>     | <b>6.973.159</b> | <b>6.973.113</b> | <b>6.966.114</b> | <b>-6.999</b>                         | <b>-0,1</b> | <b>-7.045</b>                    | <b>-0,1</b> |

Fonte: SIB/ANS/MS - 11/2018. Dados extraídos pelo IESS em 10/01/2019.

**TABELA 15 - BENEFICIÁRIOS DE PLANOS MÉDICO-HOSPITALARES POR TIPO DE CONTRATAÇÃO. SUL, NOVEMBRO/2018.**

| TIPO DE CONTRATAÇÃO | Individual ou Familiar | Coletivo         | Coletivo Empresarial | Coletivo por adesão | Coletivo não identificado | Não Identificado |
|---------------------|------------------------|------------------|----------------------|---------------------|---------------------------|------------------|
| <b>PR</b>           | 731.322                | 2.119.844        | 1.762.313            | 357.531             | 0                         | 1.662            |
| <b>RS</b>           | 350.223                | 2.238.617        | 1.748.474            | 490.123             | 20                        | 3.572            |
| <b>SC</b>           | 166.225                | 1.352.938        | 1.152.491            | 200.446             | 1                         | 1.711            |
| <b>Total do Sul</b> | <b>1.247.770</b>       | <b>5.711.399</b> | <b>4.663.278</b>     | <b>1.048.100</b>    | <b>21</b>                 | <b>6.945</b>     |

Fonte: SIB/ANS/MS - 11/2018. Dados extraídos pelo IESS em 10/01/2019.

## MAPA 1 - VARIAÇÃO PERCENTUAL DO NÚMERO DE BENEFICIÁRIOS DE PLANOS MÉDICO-HOSPITALARES ENTRE NOV/17 E NOV/18.

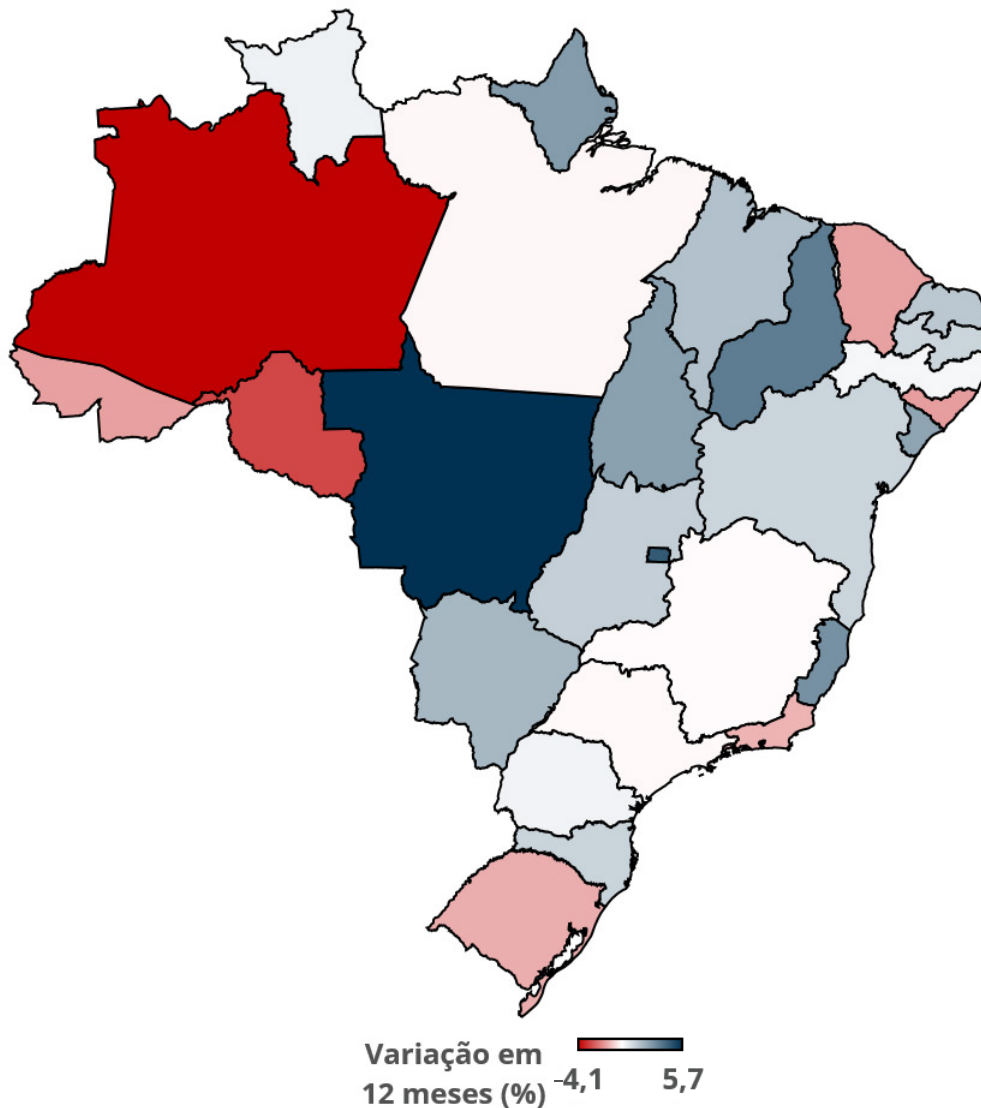

MÉDICO-  
HOSPITALAR

### EM NÚMEROS ABSOLUTOS

a maior queda ocorreu no Estado do Rio de Janeiro, cuja perda foi de 65.054 beneficiários entre Novembro de 2017 e Novembro de 2018. Em contrapartida, o Distrito Federal aumentou em 39.029 beneficiários no mesmo período (entre Nov/17 e Nov/18).

## BENEFICIÁRIOS DE PLANOS MÉDICO-HOSPITALARES

TABELA 16 - TAXA DE COBERTURA DE PLANOS MÉDICO-HOSPITALARES POR REGIÃO E ESTADO. BRASIL, NOVEMBRO/2017, AGOSTO/2018 E NOVEMBRO/2018.

| REGIÃO           | ESTADO           | NOV/17      | AGO/18      | NOV/18      |
|------------------|------------------|-------------|-------------|-------------|
| Centro-Oeste     | DF               | 28,3        | 28,9        | 29,0        |
|                  | GO               | 16,2        | 16,2        | 16,2        |
|                  | MS               | 21,2        | 21,1        | 21,4        |
|                  | MT               | 16,5        | 16,8        | 17,2        |
|                  | <b>Sub-Total</b> | <b>19,9</b> | <b>20,0</b> | <b>20,2</b> |
| Nordeste         | AL               | 11,3        | 11,1        | 11,0        |
|                  | BA               | 10,3        | 10,3        | 10,3        |
|                  | CE               | 14,1        | 14,0        | 13,9        |
|                  | MA               | 6,6         | 6,6         | 6,6         |
|                  | PB               | 10,3        | 10,3        | 10,3        |
|                  | PE               | 13,7        | 13,7        | 13,7        |
|                  | PI               | 9,5         | 9,8         | 9,9         |
|                  | RN               | 14,5        | 14,7        | 14,6        |
|                  | SE               | 13,6        | 13,9        | 13,8        |
| <b>Sub-Total</b> | <b>11,5</b>      | <b>11,5</b> | <b>11,5</b> |             |
| Norte            | AC               | 5,5         | 5,4         | 5,3         |
|                  | AM               | 13,1        | 12,5        | 12,4        |
|                  | AP               | 8,7         | 8,8         | 8,8         |
|                  | PA               | 9,6         | 9,5         | 9,5         |
|                  | RO               | 8,8         | 8,5         | 8,4         |
|                  | RR               | 5,4         | 5,4         | 5,4         |
|                  | TO               | 6,8         | 6,9         | 6,9         |
| <b>Sub-Total</b> | <b>9,9</b>       | <b>9,7</b>  | <b>9,7</b>  |             |
| Sudeste          | ES               | 26,8        | 27,2        | 27,3        |
|                  | MG               | 24,2        | 23,9        | 24,0        |
|                  | RJ               | 32,4        | 32,1        | 31,9        |
|                  | SP               | 38,0        | 37,7        | 37,6        |
| <b>Sub-Total</b> | <b>33,4</b>      | <b>33,2</b> | <b>33,1</b> |             |
| Sul              | PR               | 25,1        | 25,0        | 25,0        |
|                  | RS               | 23,2        | 23,1        | 22,8        |
|                  | SC               | 21,4        | 21,2        | 21,4        |
|                  | <b>Sub-Total</b> | <b>23,7</b> | <b>23,6</b> | <b>23,5</b> |
| <b>BRASIL</b>    | <b>22,7</b>      | <b>22,6</b> | <b>22,5</b> |             |

Fonte: SIB/ANS/MS - 11/2018 e IBGE. Dados extraídos pelo IESS em 10/01/2019. Nota: para o cálculo da população, utilizou-se a projeção das populações mensais para o 1º dia de cada mês do IBGE. Desse modo, é possível encontrar valores divergentes divulgados pela ANS.

## MAPA 2 - TAXA DE COBERTURA (%) DE PLANOS MÉDICO-HOSPITALARES POR ESTADO EM NOVEMBRO DE 2018.

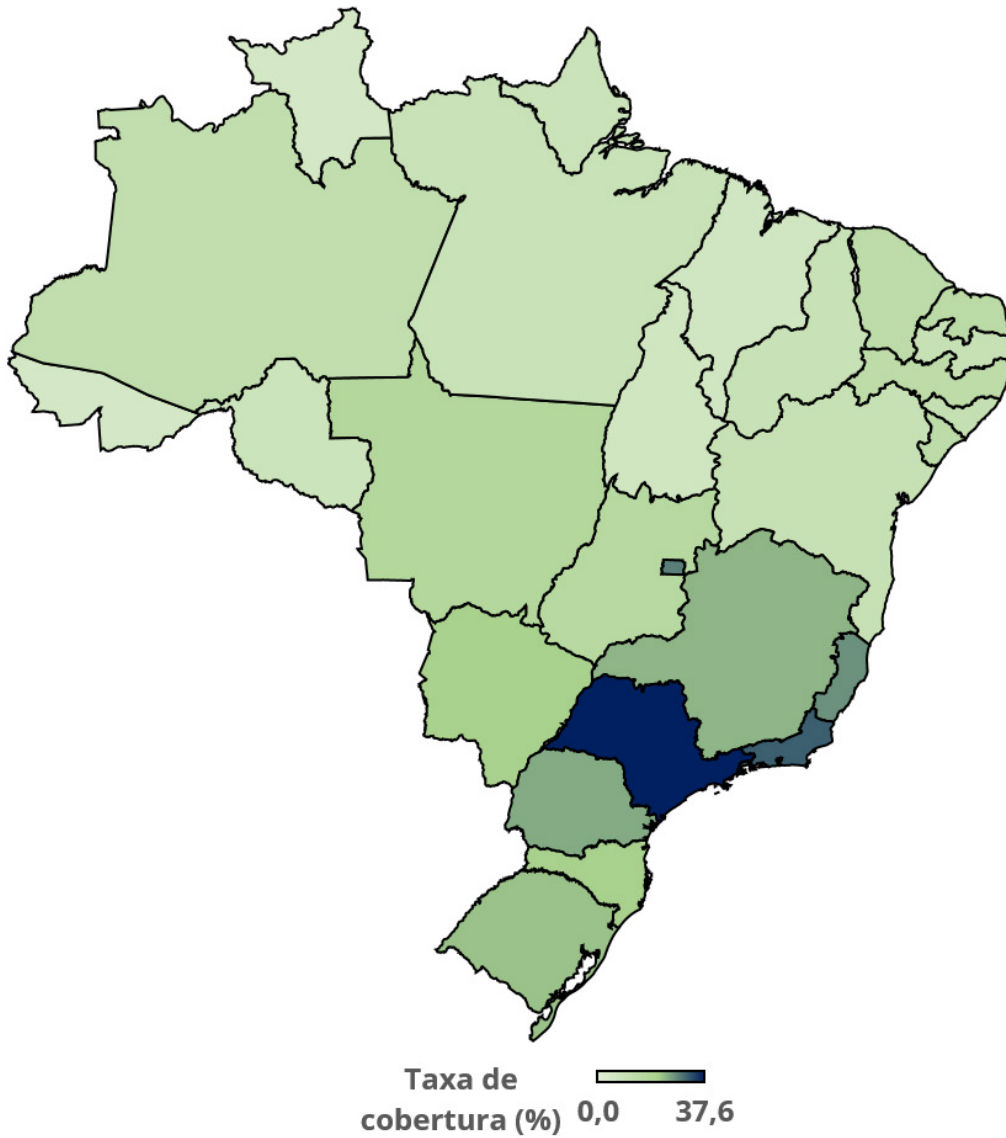

Fonte: SIB/ANS/MS - 11/2018 e IBGE. Dados extraídos pelo IESS em 10/01/2019. Nota: para o cálculo da população, utilizou-se a projeção das populações mensais para o 1º dia de cada mês do IBGE. Desse modo, é possível encontrar valores das taxas de cobertura divergentes daqueles divulgados pela ANS

MÉDICO-  
HOSPITALAR

### TAXA DE COBERTURA REGIONAL:

- Norte: 9,7%
- Nordeste: 11,5%
- Centro-Oeste: 20,2%
- Sudeste: 33,1%
- Sul: 23,5%
- **Brasil: 22,5%**

# BENEFICIÁRIOS DE PLANOS EXCLUSIVAMENTE ODONTOLÓGICOS

## BRASIL

TABELA 17 - BENEFICIÁRIOS DE PLANOS EXCLUSIVAMENTE ODONTOLÓGICOS POR MODALIDADE DAS OPERADORAS. BRASIL, NOVEMBRO/2017, AGOSTO/2018 E NOVEMBRO/2018.

| MODALIDADE DA OPERADORA           | Nov/17            | Ago/18            | Nov/18            | Variação em 3 meses (Ago/18 a Nov/18) |            | Variação em 12 meses (Nov/17 a Nov/18) |            |
|-----------------------------------|-------------------|-------------------|-------------------|---------------------------------------|------------|--|------------|
|                                   |                   |                   |                   | N                                     | %          | N                                      | %          |
| AUTOGESTÃO                        | 96.020            | 91.012            | 90.496            | -516                                  | -0,6       | -5.524                                 | -5,8       |
| COOPERATIVA MÉDICA                | 416.222           | 449.319           | 460.756           | 11.437                                | 2,5        | 44.534                                 | 10,7       |
| COOPERATIVA ODONTOLÓGICA          | 3.224.406         | 3.297.722         | 3.330.402         | 32.680                                | 1,0        | 105.996                                | 3,3        |
| FILANTROPIA                       | 102.679           | 102.098           | 100.600           | -1.498                                | -1,5       | -2.079                                 | -2,0       |
| MEDICINA DE GRUPO                 | 5.676.669         | 6.346.180         | 6.285.119         | -61.061                               | -1,0       | 608.450                                | 10,7       |
| ODONTOLOGIA DE GRUPO              | 12.062.440        | 12.594.261        | 12.554.881        | -39.380                               | -0,3       | 492.441                                | 4,1        |
| SEGURADORA ESPECIALIZADA EM SAÚDE | 1.058.933         | 1.216.427         | 1.369.531         | 153.104                               | 12,6       | 310.598                                | 29,3       |
| <b>Total de Beneficiários</b>     | <b>22.637.369</b> | <b>24.097.019</b> | <b>24.191.785</b> | <b>94.766</b>                         | <b>0,4</b> | <b>1.554.416</b>                       | <b>6,9</b> |

Fonte: SIB/ANS/MS - 11/2018. Dados extraídos pelo IESS em 10/01/2019.

GRÁFICO 4 - SÉRIE HISTÓRICA DOS BENEFICIÁRIOS DE PLANOS EXCLUSIVAMENTE ODONTOLÓGICOS (DEZ/2016 A NOV/2018)

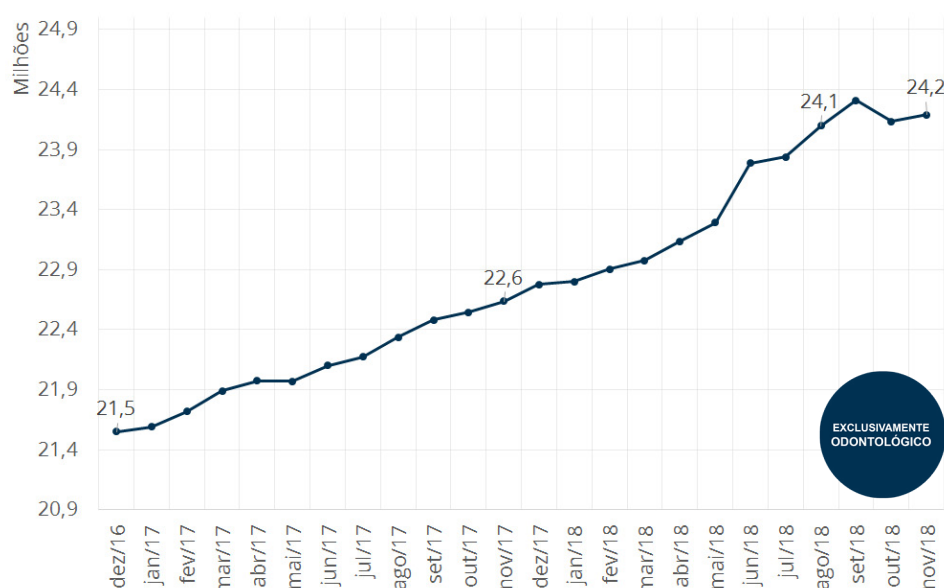

Fonte: SIB/ANS/MS - 11/2018. Dados extraídos pelo IESS em 10/01/2019.

# BENEFICIÁRIOS DE PLANOS EXCLUSIVAMENTE ODONTOLÓGICOS

## BRASIL

TABELA 18 - BENEFICIÁRIOS DE PLANOS EXCLUSIVAMENTE ODONTOLÓGICOS POR TIPO DE CONTRATAÇÃO. BRASIL, NOVEMBRO DE 2018.

|                                  | NOV/18            | %            |
|----------------------------------|-------------------|--------------|
| INDIVIDUAL OU FAMILIAR           | 4.242.920         | 17,5         |
| <b>COLETIVO</b>                  | <b>19.928.719</b> | <b>82,4</b>  |
| Coletivo Empresarial             | 17.619.555        | 72,8**       |
| Coletivo por adesão              | 2.305.190         | 9,5**        |
| Coletivo não identificado        | 3.974             | 0,0**        |
| <b>NÃO INFORMADO</b>             | <b>20.146</b>     | <b>0,1</b>   |
| <b>TOTAL DE BENEFICIÁRIOS***</b> | <b>24.191.785</b> | <b>100,0</b> |

Fonte: SIB/ANS/MS - 11/2018. Dados extraídos pelo IESS em 10/01/2019.

Nota: \*\*Proporção de planos coletivo empresarial, coletivo por adesão e coletivo não identificado em relação ao total de beneficiários de planos exclusivamente odontológicos. \*\*\* Soma dos beneficiários dos planos: individual ou familiar, total de coletivos e não informado.



GRÁFICO 5 - PROPORÇÃO DE BENEFICIÁRIOS DE PLANOS EXCLUSIVAMENTE ODONTOLÓGICOS POR TIPO DE PLANO COLETIVO. BRASIL, NOVEMBRO DE 2018.

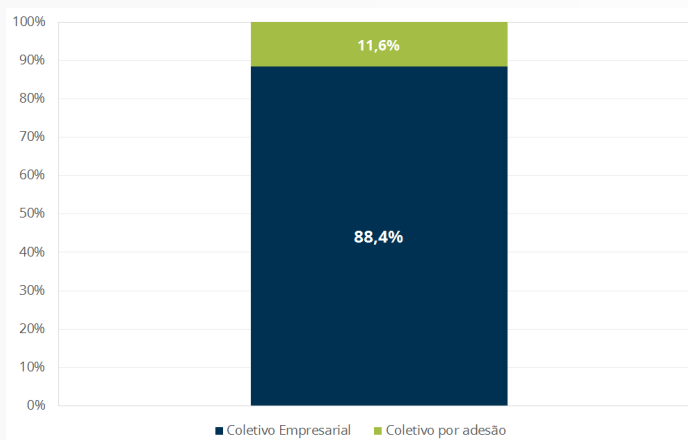

Fonte: SIB/ANS/MS - 11/2018. Dados extraídos pelo IESS em 10/01/2019.

*Em Novembro de 2018, 19,9 milhões (82,4%) de beneficiários de planos exclusivamente odontológicos possuíam um plano coletivo. Desses, 88,4% eram do tipo coletivo empresarial e 11,6% do tipo coletivo por adesão.*

**TABELA 21 - BENEFICIÁRIOS DE PLANOS EXCLUSIVAMENTE ODONTOLÓGICOS POR ESTADO E REGIÃO. BRASIL, NOVEMBRO/2017, AGOSTO/2018 E NOVEMBRO/2018.**

| REGIÃO                  | ESTADO           | NOV/17            | AGO/18            | NOV/18            | Variação trimestral<br>(Ago/18 a Nov/18) |                | Variação anual<br>(Nov/17 a Nov/18) |            |
|-------------------------|------------------|-------------------|-------------------|-------------------|--|----------------|-------------------------------------|------------|
|                         |                  |                   |                   |                   | N  | %              | N                                   | %          |
| CENTRO-OESTE            | DF               | 498.214           | 549.664           | 554.073           | 4.409                                    | 0,8            | 55.859                              | 11,2       |
|                         | GO               | 596.071           | 625.250           | 626.728           | 1.478                                    | 0,2            | 30.657                              | 5,1        |
|                         | MS               | 129.236           | 141.224           | 142.659           | 1.435                                    | 1,0            | 13.423                              | 10,4       |
|                         | MT               | 182.799           | 198.280           | 203.521           | 5.241                                    | 2,6            | 20.722                              | 11,3       |
|                         | <b>SUB-TOTAL</b> | <b>1.406.320</b>  | <b>1.514.418</b>  | <b>1.526.981</b>  | <b>12.563</b>                            | <b>0,8</b>     | <b>120.661</b>                      | <b>8,6</b> |
| NORDESTE                | AL               | 267.938           | 275.309           | 279.540           | 4.231                                    | 1,5            | 11.602                              | 4,3        |
|                         | BA               | 1.470.580         | 1.590.409         | 1.504.858         | -85.551                                  | -5,4           | 34.278                              | 2,3        |
|                         | CE               | 905.566           | 1.031.119         | 964.733           | -66.386                                  | -6,4           | 59.167                              | 6,5        |
|                         | MA               | 181.760           | 197.811           | 194.805           | -3.006                                   | -1,5           | 13.045                              | 7,2        |
|                         | PB               | 297.743           | 323.433           | 332.168           | 8.735                                    | 2,7            | 34.425                              | 11,6       |
|                         | PE               | 891.774           | 909.470           | 907.781           | -1.689                                   | -0,2           | 16.007                              | 1,8        |
|                         | PI               | 81.091            | 88.451            | 86.623            | -1.828                                   | -2,1           | 5.532                               | 6,8        |
|                         | RN               | 311.226           | 335.111           | 330.352           | -4.759                                   | -1,4           | 19.126                              | 6,1        |
|                         | SE               | 193.501           | 201.492           | 199.937           | -1.555                                   | -0,8           | 6.436                               | 3,3        |
| <b>SUB-TOTAL</b>        | <b>4.601.179</b> | <b>4.952.605</b>  | <b>4.800.797</b>  | <b>-151.808</b>   | <b>-3,1</b>                              | <b>199.618</b> | <b>4,3</b>                          |            |
| NORTE                   | AC               | 13.669            | 15.056            | 15.344            | 288                                      | 1,9            | 1.675                               | 12,3       |
|                         | AM               | 362.412           | 388.358           | 393.850           | 5.492                                    | 1,4            | 31.438                              | 8,7        |
|                         | AP               | 42.999            | 44.398            | 44.241            | -157                                     | -0,4           | 1.242                               | 2,9        |
|                         | PA               | 400.999           | 413.375           | 416.226           | 2.851                                    | 0,7            | 15.227                              | 3,8        |
|                         | RO               | 107.394           | 110.943           | 113.150           | 2.207                                    | 2,0            | 5.756                               | 5,4        |
|                         | RR               | 9.469             | 9.153             | 9.296             | 143                                      | 1,6            | -173                                | -1,8       |
|                         | TO               | 42.723            | 48.348            | 49.145            | 797                                      | 1,6            | 6.422                               | 15,0       |
|                         | <b>SUB-TOTAL</b> | <b>979.665</b>    | <b>1.029.631</b>  | <b>1.041.252</b>  | <b>11.621</b>                            | <b>1,1</b>     | <b>61.587</b>                       | <b>6,3</b> |
| SUDESTE                 | ES               | 421.804           | 433.942           | 455.452           | 21.510                                   | 5,0            | 33.648                              | 8,0        |
|                         | MG               | 1.924.965         | 2.036.868         | 2.081.506         | 44.638                                   | 2,2            | 156.541                             | 8,1        |
|                         | RJ               | 2.831.287         | 3.164.626         | 3.236.951         | 72.325                                   | 2,3            | 405.664                             | 14,3       |
|                         | SP               | 8.032.958         | 8.405.768         | 8.456.737         | 50.969                                   | 0,6            | 423.779                             | 5,3        |
|                         | <b>SUB-TOTAL</b> | <b>13.211.014</b> | <b>14.041.204</b> | <b>14.230.646</b> | <b>189.442</b>                           | <b>1,3</b>     | <b>1.019.632</b>                    | <b>7,7</b> |
| SUL                     | PR               | 1.143.447         | 1.230.891         | 1.260.713         | 29.822                                   | 2,4            | 117.266                             | 10,3       |
|                         | RS               | 712.495           | 765.981           | 776.207           | 10.226                                   | 1,3            | 63.712                              | 8,9        |
|                         | SC               | 477.574           | 491.002           | 496.430           | 5.428                                    | 1,1            | 18.856                              | 3,9        |
|                         | <b>SUB-TOTAL</b> | <b>2.333.516</b>  | <b>2.487.874</b>  | <b>2.533.350</b>  | <b>45.476</b>                            | <b>1,8</b>     | <b>199.834</b>                      | <b>8,6</b> |
| <b>Não identificado</b> |                  | 105.675           | 71.287            | 58.759            | -12.528                                  | -17,6          | -46.916                             | -44,4      |
| <b>BRASIL</b>           |                  | <b>22.637.369</b> | <b>24.097.019</b> | <b>24.191.785</b> | <b>94.766</b>                            | <b>0,4</b>     | <b>1.554.416</b>                    | <b>6,9</b> |

EXCLUSIVAMENTE  
ODONTOLÓGICO

Fonte: SIB/ANS/MS - 11/2018. Dados extraídos pelo IESS em 10/01/2019.

## BENEFICIÁRIOS DE PLANOS EXCLUSIVAMENTE ODONTOLÓGICOS POR REGIÃO DO BRASIL



**TABELA 22 - BENEFICIÁRIOS DE PLANOS EXCLUSIVAMENTE ODONTOLÓGICOS POR MODALIDADE DAS OPERADORAS. CENTRO-OESTE, NOVEMBRO/2017, AGOSTO/2018 E NOVEMBRO/2018.**

| MODALIDADE DA OPERADORA           | Nov/17           | Ago/18           | Nov/18           | Variação trimestral (Ago/18 a Nov/18) |            | Variação anual (Nov/17 a Nov/18) |            |
|-----------------------------------|------------------|------------------|------------------|---------------------------------------|------------|----------------------------------|------------|
|                                   |                  |                  |                  | N                                     | %          | N                                | %          |
| AUTOGESTÃO                        | 5.644            | 5.300            | 5.189            | -111                                  | -2,1       | -455                             | -8,1       |
| COOPERATIVA MÉDICA                | 5.589            | 5.831            | 6.034            | 203                                   | 3,5        | 445                              | 8,0        |
| COOPERATIVA ODONTOLÓGICA          | 289.362          | 287.241          | 287.436          | 195                                   | 0,1        | -1.926                           | -0,7       |
| FILANTROPIA                       | 11               | 11               | 12               | 1                                     | 9,1        | 1                                | 9,1        |
| MEDICINA DE GRUPO                 | 232.518          | 285.160          | 277.541          | -7.619                                | -2,7       | 45.023                           | 19,4       |
| ODONTOLOGIA DE GRUPO              | 831.986          | 875.345          | 893.433          | 18.088                                | 2,1        | 61.447                           | 7,4        |
| SEGURADORA ESPECIALIZADA EM SAÚDE | 41.210           | 55.530           | 57.336           | 1.806                                 | 3,3        | 16.126                           | 39,1       |
| <b>TOTAL DE BENEFICIÁRIOS</b>     | <b>1.406.320</b> | <b>1.514.418</b> | <b>1.526.981</b> | <b>12.563</b>                         | <b>0,8</b> | <b>120.661</b>                   | <b>8,6</b> |

Fonte: SIB/ANS/MS - 11/2018. Dados extraídos pelo IESS em 10/01/2019.

**TABELA 23 - BENEFICIÁRIOS DE PLANOS EXCLUSIVAMENTE ODONTOLÓGICOS POR TIPO DE CONTRATAÇÃO. CENTRO-OESTE, NOVEMBRO DE 2018.**

| TIPO DE CONTRATAÇÃO          | Individual ou Familiar | Coletivo         | Coletivo Empresarial | Coletivo por adesão | Coletivo não identificado | Não Identificado |
|------------------------------|------------------------|------------------|----------------------|---------------------|---------------------------|------------------|
| <b>DF</b>                    | 66.979                 | 487.066          | 355.372              | 131.690             | 4                         | 28               |
| <b>GO</b>                    | 109.081                | 517.640          | 417.542              | 100.093             | 5                         | 7                |
| <b>MS</b>                    | 14.337                 | 128.319          | 119.259              | 9.059               | 1                         | 3                |
| <b>MT</b>                    | 24.583                 | 178.938          | 167.625              | 11.313              | 0                         | 0                |
| <b>TOTAL DO CENTRO-OESTE</b> | <b>214.980</b>         | <b>1.311.963</b> | <b>1.059.798</b>     | <b>252.155</b>      | <b>10</b>                 | <b>38</b>        |

Fonte: SIB/ANS/MS - 11/2018. Dados extraídos pelo IESS em 10/01/2019.



# BENEFICIÁRIOS DE PLANOS EXCLUSIVAMENTE ODONTOLÓGICOS POR REGIÃO DO BRASIL



**TABELA 24 - BENEFICIÁRIOS DE PLANOS EXCLUSIVAMENTE ODONTOLÓGICOS POR MODALIDADE DAS OPERADORAS. NORDESTE, NOVEMBRO/2017, AGOSTO/2018 E NOVEMBRO/2018.**

| MODALIDADE DA OPERADORA           | Nov/17           | Ago/18           | Nov/18           | Variação trimestral (Ago/18 a Nov/18) |             | Variação anual (Nov/17 a Nov/18) |            |
|-----------------------------------|------------------|------------------|------------------|---------------------------------------|-------------|----------------------------------|------------|
|                                   |                  |                  |                  | N                                     | %           | N                                | %          |
| AUTOGESTÃO                        | 7.305            | 6.901            | 6.781            | -120                                  | -1,7        | -524                             | -7,2       |
| COOPERATIVA MÉDICA                | 3.857            | 3.794            | 4.095            | 301                                   | 7,9         | 238                              | 6,2        |
| COOPERATIVA ODONTOLÓGICA          | 378.186          | 396.911          | 401.890          | 4.979                                 | 1,3         | 23.704                           | 6,3        |
| FILANTROPIA                       | 23               | 22               | 22               | 0                                     | 0,0         | -1                               | -4,3       |
| MEDICINA DE GRUPO                 | 1.295.348        | 1.485.087        | 1.480.952        | -4.135                                | -0,3        | 185.604                          | 14,3       |
| ODONTOLOGIA DE GRUPO              | 2.810.074        | 2.937.266        | 2.779.730        | -157.536                              | -5,4        | -30.344                          | -1,1       |
| SEGURADORA ESPECIALIZADA EM SAÚDE | 106.386          | 122.624          | 127.327          | 4.703                                 | 3,8         | 20.941                           | 19,7       |
| <b>TOTAL DE BENEFICIÁRIOS</b>     | <b>4.601.179</b> | <b>4.952.605</b> | <b>4.800.797</b> | <b>-151.808</b>                       | <b>-3,1</b> | <b>199.618</b>                   | <b>4,3</b> |

Fonte: SIB/ANS/MS - 11/2018. Dados extraídos pelo IESS em 10/01/2019.

**TABELA 25 - BENEFICIÁRIOS DE PLANOS EXCLUSIVAMENTE ODONTOLÓGICOS POR TIPO DE CONTRATAÇÃO. NORDESTE, NOVEMBRO DE 2018.**

| TIPO DE CONTRATAÇÃO      | Individual ou Familiar | Coletivo         | Coletivo Empresarial | Coletivo por adesão | Coletivo não identificado | Não Identificado |
|--------------------------|------------------------|------------------|----------------------|---------------------|---------------------------|------------------|
| <b>AL</b>                | 148.710                | 130.582          | 115.788              | 14.794              | 0                         | 248              |
| <b>BA</b>                | 420.425                | 1.083.155        | 996.162              | 86.992              | 1                         | 1.278            |
| <b>CE</b>                | 379.168                | 585.028          | 535.204              | 49.818              | 6                         | 537              |
| <b>MA</b>                | 74.386                 | 120.201          | 113.302              | 6.711               | 188                       | 218              |
| <b>PB</b>                | 112.731                | 219.227          | 204.382              | 14.844              | 1                         | 210              |
| <b>PE</b>                | 277.243                | 629.626          | 558.322              | 71.304              | 0                         | 912              |
| <b>PI</b>                | 36.196                 | 50.427           | 47.216               | 3.211               | 0                         | 0                |
| <b>RN</b>                | 136.330                | 193.693          | 166.209              | 27.484              | 0                         | 329              |
| <b>SE</b>                | 79.469                 | 120.072          | 107.485              | 12.587              | 0                         | 396              |
| <b>Total do Nordeste</b> | <b>1.664.658</b>       | <b>3.132.011</b> | <b>2.844.070</b>     | <b>287.745</b>      | <b>196</b>                | <b>4.128</b>     |

Fonte: SIB/ANS/MS - 11/2018. Dados extraídos pelo IESS em 10/01/2019.

# BENEFICIÁRIOS DE PLANOS EXCLUSIVAMENTE ODONTOLÓGICOS

## POR REGIÃO DO BRASIL



**TABELA 26 - BENEFICIÁRIOS DE PLANOS EXCLUSIVAMENTE ODONTOLÓGICOS POR MODALIDADE DAS OPERADORAS. NORTE, NOVEMBRO/2017, AGOSTO/2018 E NOVEMBRO/2018.**

| MODALIDADE DA OPERADORA           | Nov/17         | Ago/18           | Nov/18           | Variação trimestral (Ago/18 a Nov/18) |            | Variação anual (Nov/17 a Nov/18) |            |
|-----------------------------------|----------------|------------------|------------------|---------------------------------------|------------|----------------------------------|------------|
|                                   |                |                  |                  | N                                     | %          | N                                | %          |
| AUTOGESTÃO                        | 2.322          | 2.111            | 2.041            | -70                                   | -3,3       | -281                             | -12,1      |
| COOPERATIVA MÉDICA                | 2.182          | 2.840            | 3.149            | 309                                   | 10,9       | 967                              | 44,3       |
| COOPERATIVA ODONTOLÓGICA          | 257.503        | 257.388          | 257.611          | 223                                   | 0,1        | 108                              | 0,0        |
| FILANTROPIA                       | 5              | 7                | 7                | 0                                     | 0,0        | 2                                | 40,0       |
| MEDICINA DE GRUPO                 | 251.163        | 277.366          | 276.482          | -884                                  | -0,3       | 25.319                           | 10,1       |
| ODONTOLOGIA DE GRUPO              | 442.080        | 462.462          | 472.789          | 10.327                                | 2,2        | 30.709                           | 6,9        |
| SEGURADORA ESPECIALIZADA EM SAÚDE | 24.410         | 27.457           | 29.173           | 1.716                                 | 6,2        | 4.763                            | 19,5       |
| <b>TOTAL DE BENEFICIÁRIOS</b>     | <b>979.665</b> | <b>1.029.631</b> | <b>1.041.252</b> | <b>11.621</b>                         | <b>1,1</b> | <b>61.587</b>                    | <b>6,3</b> |

Fonte: SIB/ANS/MS - 11/2018. Dados extraídos pelo IESS em 10/01/2019.

**TABELA 27 - BENEFICIÁRIOS DE PLANOS EXCLUSIVAMENTE ODONTOLÓGICOS POR TIPO DE CONTRATAÇÃO. NORTE, NOVEMBRO DE 2018.**

| TIPO DE CONTRATAÇÃO   | Individual ou Familiar | Coletivo       | Coletivo Empresarial | Coletivo por adesão | Coletivo não identificado | Não Identificado |
|-----------------------|------------------------|----------------|----------------------|---------------------|---------------------------|------------------|
| AC                    | 6.080                  | 9.262          | 7.098                | 2.164               | 0                         | 2                |
| AM                    | 98.882                 | 294.942        | 280.423              | 14.519              | 0                         | 26               |
| AP                    | 25.496                 | 18.745         | 16.598               | 2.147               | 0                         | 0                |
| PA                    | 183.895                | 232.197        | 195.625              | 36.568              | 4                         | 134              |
| RO                    | 37.731                 | 72.984         | 46.712               | 26.272              | 0                         | 2.435            |
| RR                    | 4.336                  | 4.960          | 4.123                | 837                 | 0                         | 0                |
| TO                    | 7.309                  | 41.834         | 38.327               | 3.507               | 0                         | 2                |
| <b>Total do Norte</b> | <b>363.729</b>         | <b>674.924</b> | <b>588.906</b>       | <b>86.014</b>       | <b>4</b>                  | <b>2.599</b>     |

Fonte: SIB/ANS/MS - 11/2018. Dados extraídos pelo IESS em 10/01/2019.

# BENEFICIÁRIOS DE PLANOS EXCLUSIVAMENTE ODONTOLÓGICOS

## BRASIL

### SUDESTE



**TABELA 28 - BENEFICIÁRIOS DE PLANOS EXCLUSIVAMENTE ODONTOLÓGICOS POR MODALIDADE DAS OPERADORAS. SUDESTE, NOVEMBRO/2017, AGOSTO/2018 E NOVEMBRO/2018.**

| MODALIDADE DA OPERADORA           | Nov/17            | Ago/18            | Nov/18            | Variação trimestral (Ago/18 a Nov/18) |            | Variação anual (Nov/17 a Nov/18) |            |
|-----------------------------------|-------------------|-------------------|-------------------|---------------------------------------|------------|----------------------------------|------------|
|                                   |                   |                   |                   | N                                     | %          | N                                | %          |
| AUTOGESTÃO                        | 60.477            | 58.889            | 59.100            | 211                                   | 0,4        | -1.377                           | -2,3       |
| COOPERATIVA MÉDICA                | 321.209           | 338.196           | 345.206           | 7.010                                 | 2,1        | 23.997                           | 7,5        |
| COOPERATIVA ODONTOLÓGICA          | 1.451.835         | 1.483.422         | 1.485.207         | 1.785                                 | 0,1        | 33.372                           | 2,3        |
| FILANTROPIA                       | 68.248            | 68.869            | 68.125            | -744                                  | -1,1       | -123                             | -0,2       |
| MEDICINA DE GRUPO                 | 3.618.809         | 3.970.707         | 3.925.892         | -44.815                               | -1,1       | 307.083                          | 8,5        |
| ODONTOLOGIA DE GRUPO              | 6.848.755         | 7.166.869         | 7.257.096         | 90.227                                | 1,3        | 408.341                          | 6,0        |
| SEGURADORA ESPECIALIZADA EM SAÚDE | 841.681           | 954.252           | 1.090.020         | 135.768                               | 14,2       | 248.339                          | 29,5       |
| <b>TOTAL DE BENEFICIÁRIOS</b>     | <b>13.211.014</b> | <b>14.041.204</b> | <b>14.230.646</b> | <b>189.442</b>                        | <b>1,3</b> | <b>1.019.632</b>                 | <b>7,7</b> |

Fonte: SIB/ANS/MS - 11/2018. Dados extraídos pelo IESS em 10/01/2019.

**TABELA 29 - BENEFICIÁRIOS DE PLANOS EXCLUSIVAMENTE ODONTOLÓGICOS POR TIPO DE CONTRATAÇÃO. SUDESTE, NOVEMBRO DE 2018.**

| TIPO DE CONTRATAÇÃO     | Individual ou Familiar | Coletivo          | Coletivo Empresarial | Coletivo por adesão | Coletivo não identificado | Não Identificado |
|-------------------------|------------------------|-------------------|----------------------|---------------------|---------------------------|------------------|
| <b>ES</b>               | 55.286                 | 399.948           | 317.575              | 82.370              | 3                         | 218              |
| <b>MG</b>               | 214.969                | 1.866.077         | 1.704.732            | 161.229             | 116                       | 460              |
| <b>RJ</b>               | 457.352                | 2.779.225         | 2.151.784            | 623.812             | 3.629                     | 374              |
| <b>SP</b>               | 886.075                | 7.559.489         | 6.954.356            | 605.120             | 13                        | 11.173           |
| <b>Total do Sudeste</b> | <b>1.613.682</b>       | <b>12.604.739</b> | <b>11.128.447</b>    | <b>1.472.531</b>    | <b>3.761</b>              | <b>12.225</b>    |

Fonte: SIB/ANS/MS - 11/2018. Dados extraídos pelo IESS em 10/01/2019.

## BENEFICIÁRIOS DE PLANOS EXCLUSIVAMENTE ODONTOLÓGICOS POR REGIÃO DO BRASIL



**TABELA 30 - BENEFICIÁRIOS DE PLANOS EXCLUSIVAMENTE ODONTOLÓGICOS POR MODALIDADE DAS OPERADORAS. SUL, NOVEMBRO/2017, AGOSTO/2018 E NOVEMBRO/2018.**

| MODALIDADE DA OPERADORA           | Nov/17           | Ago/18           | Nov/18           | Variação trimestral (Ago/18 a Nov/18) |            | Variação anual (Nov/17 a Nov/18) |            |
|-----------------------------------|------------------|------------------|------------------|---------------------------------------|------------|----------------------------------|------------|
|                                   |                  |                  |                  | N                                     | %          | N                                | %          |
| AUTOGESTÃO                        | 20.271           | 17.810           | 17.384           | -426                                  | -2,4       | -2.887                           | -14,2      |
| COOPERATIVA MÉDICA                | 83.385           | 98.657           | 102.271          | 3.614                                 | 3,7        | 18.886                           | 22,6       |
| COOPERATIVA ODONTOLÓGICA          | 836.126          | 863.740          | 889.409          | 25.669                                | 3,0        | 53.283                           | 6,4        |
| FILANTROPIA                       | 34.389           | 33.186           | 32.431           | -755                                  | -2,3       | -1.958                           | -5,7       |
| MEDICINA DE GRUPO                 | 278.798          | 327.831          | 324.224          | -3.607                                | -1,1       | 45.426                           | 16,3       |
| ODONTOLOGIA DE GRUPO              | 1.035.301        | 1.090.086        | 1.101.956        | 11.870                                | 1,1        | 66.655                           | 6,4        |
| SEGURADORA ESPECIALIZADA EM SAÚDE | 45.246           | 56.564           | 65.675           | 9.111                                 | 16,1       | 20.429                           | 45,2       |
| <b>TOTAL DE BENEFICIÁRIOS</b>     | <b>2.333.516</b> | <b>2.487.874</b> | <b>2.533.350</b> | <b>45.476</b>                         | <b>1,8</b> | <b>199.834</b>                   | <b>8,6</b> |

Fonte: SIB/ANS/MS - 11/2018. Dados extraídos pelo IESS em 10/01/2019.

**TABELA 31 - BENEFICIÁRIOS DE PLANOS EXCLUSIVAMENTE ODONTOLÓGICOS POR TIPO DE CONTRATAÇÃO. SUL, NOVEMBRO DE 2018.**

| TIPO DE CONTRATAÇÃO | Individual ou Familiar | Coletivo         | Coletivo Empresarial | Coletivo por adesão | Coletivo não identificado | Não Identificado |
|---------------------|------------------------|------------------|----------------------|---------------------|---------------------------|------------------|
| <b>PR</b>           | 242.016                | 1.018.652        | 972.232              | 46.420              | 0                         | 45               |
| <b>RS</b>           | 66.664                 | 708.435          | 593.435              | 115.000             | 0                         | 1.108            |
| <b>SC</b>           | 61.268                 | 435.159          | 393.074              | 42.082              | 3                         | 3                |
| <b>Total do Sul</b> | <b>369.948</b>         | <b>2.162.246</b> | <b>1.958.741</b>     | <b>203.502</b>      | <b>3</b>                  | <b>1.156</b>     |

Fonte: SIB/ANS/MS - 11/2018. Dados extraídos pelo IESS em 10/01/2019.

### MAPA 3 - VARIAÇÃO PERCENTUAL DO NÚMERO DE BENEFICIÁRIOS DE PLANOS EXCLUSIVAMENTE ODONTOLÓGICOS ENTRE NOV/17 E NOV/18.

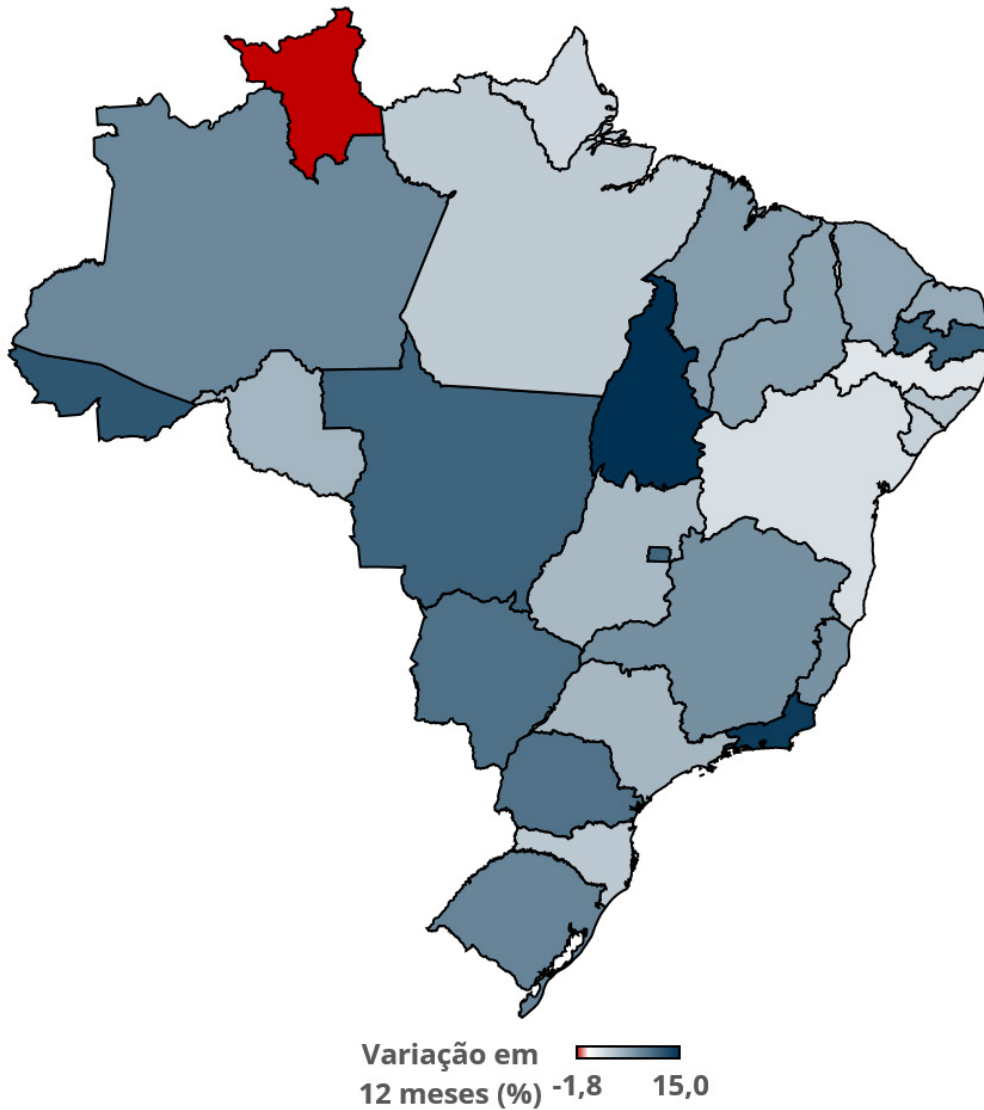

#### EM NÚMEROS ABSOLUTOS

a maior queda ocorreu em Roraima, cuja perda foi de 173 beneficiários entre Novembro de 2017 e Novembro de 2018. O Estado de São Paulo apresentou o maior crescimento, aumentou em 423.779 beneficiários no mesmo período.

EXCLUSIVAMENTE  
ODONTOLÓGICO

# BENEFICIÁRIOS DE PLANOS EXCLUSIVAMENTE ODONTOLÓGICOS

**TABELA 32 - TAXA DE COBERTURA DE PLANOS EXCLUSIVAMENTE ODONTOLÓGICOS SEGUNDO REGIÃO E ESTADO. BRASIL, NOVEMBRO/2017, AGOSTO/2018 E NOVEMBRO/2018.**

| REGIÃO           | ESTADO           | NOV/17      | AGO/18      | NOV/18      |
|------------------|------------------|-------------|-------------|-------------|
| Centro-Oeste     | DF               | 16,3        | 17,7        | 17,8        |
|                  | GO               | 8,8         | 9,1         | 9,1         |
|                  | MS               | 4,7         | 5,1         | 5,2         |
|                  | MT               | 5,4         | 5,9         | 6,0         |
|                  | <b>Sub-Total</b> | <b>9,0</b>  | <b>9,6</b>  | <b>9,7</b>  |
| Nordeste         | AL               | 7,9         | 8,1         | 8,2         |
|                  | BA               | 9,6         | 10,3        | 9,8         |
|                  | CE               | 10,0        | 11,4        | 10,6        |
|                  | MA               | 2,6         | 2,8         | 2,8         |
|                  | PB               | 7,4         | 8,0         | 8,2         |
|                  | PE               | 9,4         | 9,5         | 9,5         |
|                  | PI               | 2,5         | 2,7         | 2,7         |
|                  | RN               | 8,8         | 9,5         | 9,3         |
|                  | SE               | 8,4         | 8,7         | 8,6         |
| <b>Sub-Total</b> | <b>8,1</b>       | <b>8,7</b>  | <b>8,4</b>  |             |
| Norte            | AC               | 1,6         | 1,8         | 1,8         |
|                  | AM               | 8,9         | 9,4         | 9,5         |
|                  | AP               | 5,4         | 5,5         | 5,4         |
|                  | PA               | 4,8         | 4,9         | 4,9         |
|                  | RO               | 5,9         | 6,1         | 6,2         |
|                  | RR               | 1,8         | 1,7         | 1,7         |
|                  | TO               | 2,7         | 3,1         | 3,1         |
| <b>Sub-Total</b> | <b>5,6</b>       | <b>5,8</b>  | <b>5,8</b>  |             |
| Sudeste          | ES               | 10,5        | 10,7        | 11,2        |
|                  | MG               | 9,1         | 9,6         | 9,8         |
|                  | RJ               | 16,9        | 18,8        | 19,2        |
|                  | SP               | 17,8        | 18,5        | 18,6        |
|                  | <b>Sub-Total</b> | <b>15,3</b> | <b>16,2</b> | <b>16,4</b> |
| Sul              | PR               | 10,1        | 10,8        | 11,0        |
|                  | RS               | 6,3         | 6,7         | 6,8         |
|                  | SC               | 6,8         | 6,9         | 7,0         |
|                  | <b>Sub-Total</b> | <b>7,9</b>  | <b>8,4</b>  | <b>8,6</b>  |
| <b>BRASIL</b>    |                  | <b>10,9</b> | <b>11,5</b> | <b>11,5</b> |

Fonte: SIB/ANS/MS - 11/2018 e IBGE. Dados extraídos pelo IESS em 10/01/2019. Nota: para o cálculo da população, utilizou-se a projeção das populações mensais para o 1º dia de cada mês do IBGE. Desse modo, é possível encontrar valores divergentes divulgados pela ANS.



## MAPA 4 - TAXA DE COBERTURA (%) DOS PLANOS EXCLUSIVAMENTE ODONTOLÓGICOS POR ESTADO EM NOVEMBRO DE 2018

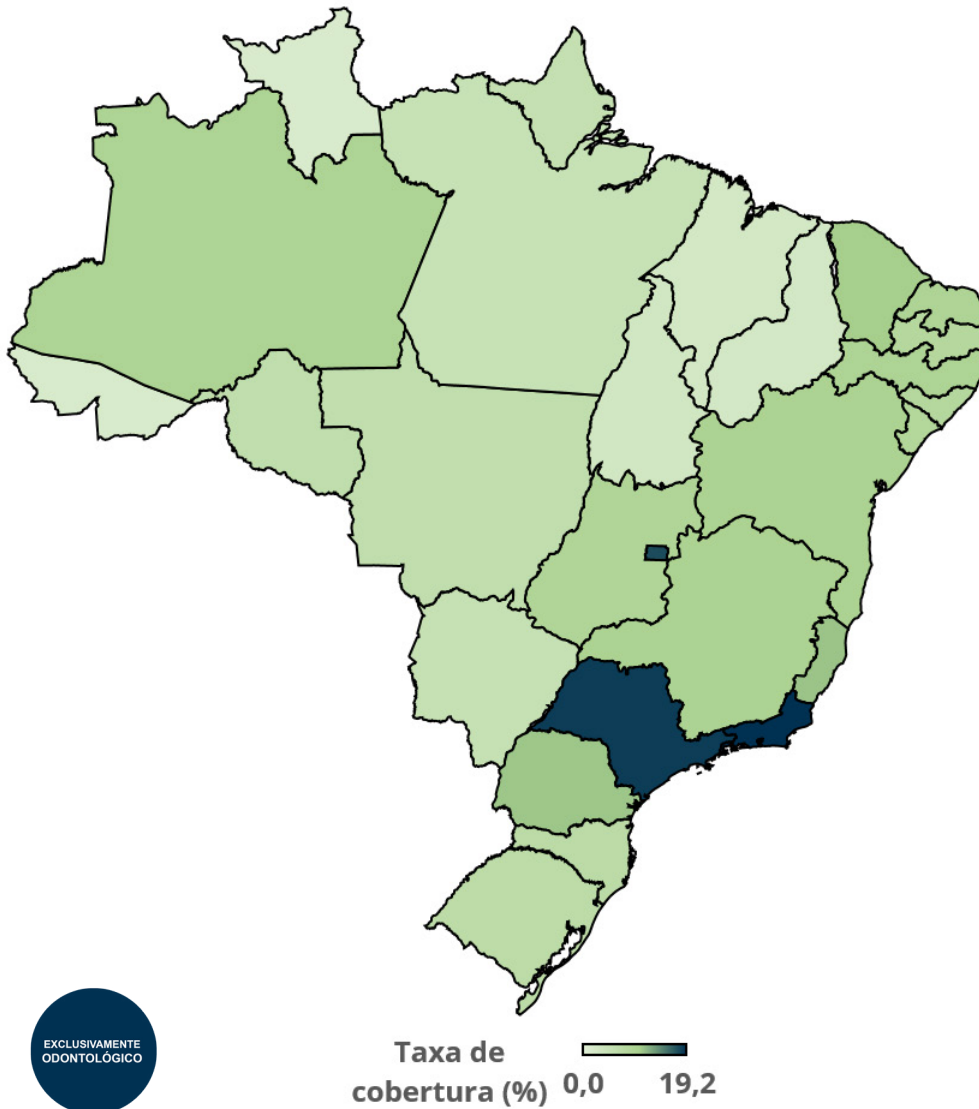

Fonte: SIB/ANS/MS - 11/2018 e IBGE. Dados extraídos pelo IESS em 10/01/2019. Nota: para o cálculo da população, utilizou-se a projeção das populações mensais para o 1º dia de cada mês do IBGE. Desse modo, é possível encontrar valores das taxas de cobertura divergentes daqueles divulgados pela ANS

### TAXA DE COBERTURA REGIONAL:

- Norte: 5,8%
- Nordeste: 8,4%
- Centro-Oeste: 9,7%
- Sudeste: 16,4%
- Sul: 8,6%
- Brasil: 11,5%



## INSTITUTO DE ESTUDOS DE SAÚDE SUPLEMENTAR

### FONTES:

- ANS. Sala de situação: <http://www.ans.gov.br/perfil-do-setor/dados-e-indicadores-do-setor/sala-de-situacao>  
Dados extraídos dia: 10/01/2019.
- IBGE. Projeção das populações mensais do Brasil: 2000 - 2030. [http://www.ibge.gov.br/home/estatistica/populacao/projecao\\_da\\_populacao/2013/default\\_tab.shtm](http://www.ibge.gov.br/home/estatistica/populacao/projecao_da_populacao/2013/default_tab.shtm).
- MS/CNES/Datasus. <http://www2.datasus.gov.br/DATASUS/index.php>

### NOTAS TÉCNICAS:

- Ao citar o termo beneficiário, o IESS reconhece a nota técnica da ANS/Tabnet: "um beneficiário pode possuir mais de um plano e assim constar no sistema tantas vezes quantos forem os vínculos que possuir com planos privados de assistência à saúde." (Disponível em: [http://www.ans.gov.br/anstabnet/notas\\_beneficiario.htm](http://www.ans.gov.br/anstabnet/notas_beneficiario.htm)).
- Os dados estão sujeitos a revisão pela Agência Nacional de Saúde Suplementar (ANS) ou qualquer outra fonte citada. Por tal motivo, o IESS coloca a data de extração e elaboração dos dados apresentados.
- Para o cálculo da taxa de cobertura, dividiu-se o número de beneficiários pela projeção das populações mensais para o 1º dia de cada mês do IBGE. Desse modo, é possível encontrar valores das taxas de cobertura divergentes daqueles divulgados pela ANS, a qual divulga os dados baseados na população brasileira de 2012.

### EQUIPE

**Luiz Augusto Carneiro**

*Superintendente Executivo*

**Amanda Reis A. Silva**

*Pesquisadora*

**Natalia Lara**

*Pesquisadora*

**Bruno Minami**

*Pesquisador*