



Data base: **Janeiro/2021**

# Nota de ACOMPANHAMENTO DE **BENEFICIÁRIOS**



**IESS**

INSTITUTO DE ESTUDOS  
DE SAÚDE SUPLEMENTAR

# Sumário Executivo

## PLANOS DE SAÚDE MÉDICO-HOSPITALARES

- Número de beneficiários (Jan/21): **47.693.095**;
- Variação do número de beneficiários no período de:
  - » Out/20 a Jan/21 (3 meses): **0,9%, 444.490 vínculos a mais**;
  - » Jan/20 a Jan/21 (12 meses): **1,5%, 707.560 vínculos a mais**.
- Taxa de cobertura nacional (Jan/21): **22,4%\***;

## PLANOS DE SAÚDE EXCLUSIVAMENTE ODONTOLÓGICOS

- Número de beneficiários (Jan/21): **27.199.731**;
- Variação do número de beneficiários no período de:
  - » Out/20 a Jan/21 (3 meses): **2,9%, 758.957 vínculos a mais**;
  - » Jan/20 a Jan/21 (12 meses): **4,9%, 1.277.977 vínculos a mais**.
- Taxa de cobertura nacional (Jan/21): **12,8%\***.

**\*Nota técnica:** para o cálculo da taxa de cobertura, utilizou-se a projeção das populações mensais para o 1º dia de cada mês publicado pelo IBGE (Período 2000-2030, Revisão 2018). Desse modo, é possível encontrar valores das taxas de cobertura divergentes daqueles divulgados pela ANS.



**BRASIL**

**Tabela 1 - Beneficiários de planos médico-hospitalares por modalidade das operadoras. Brasil, Janeiro/2020, Outubro/2020 e Janeiro/2021.**

MODALIDADE DAS OPERADORAS	JAN/20	OUT/20	JAN/21	VAR. TRIMESTRAL (OUT/20 A JAN/21)		VAR. ANUAL (JAN/20 A JAN/21)	
				N	%	N	%
Autogestão	4.393.643	4.246.245	4.235.489	-10.756	-0,3	-158.154	-3,6
Cooperativa médica	17.166.949	17.328.195	17.384.148	55.953	0,3	217.199	1,3
Filantropia	900.546	921.712	931.996	10.284	1,1	31.450	3,5
Medicina de grupo	18.395.288	18.700.162	19.006.699	306.537	1,6	611.411	3,3
Seguradora especializada em saúde	6.129.109	6.052.291	6.134.763	82.472	1,4	5.654	0,1
<b>TOTAL DE BENEFICIÁRIOS</b>	<b>46.985.535</b>	<b>47.248.605</b>	<b>47.693.095</b>	<b>444.490</b>	<b>0,9</b>	<b>707.560</b>	<b>1,5</b>

Fonte: SIB/ANS/MS - 01/2021. Dados extraídos pelo IESS em 05/03/2021.



**47,7 milhões**  
de beneficiários em  
**Janeiro/2021**



**Alta de 1,5%**  
**em 12 meses**  
de beneficiários  
(Janeiro/2021)

**Gráfico 1 - Evolução dos beneficiários de planos médico-hospitalares (Fevereiro/2019 a Janeiro/2021).**

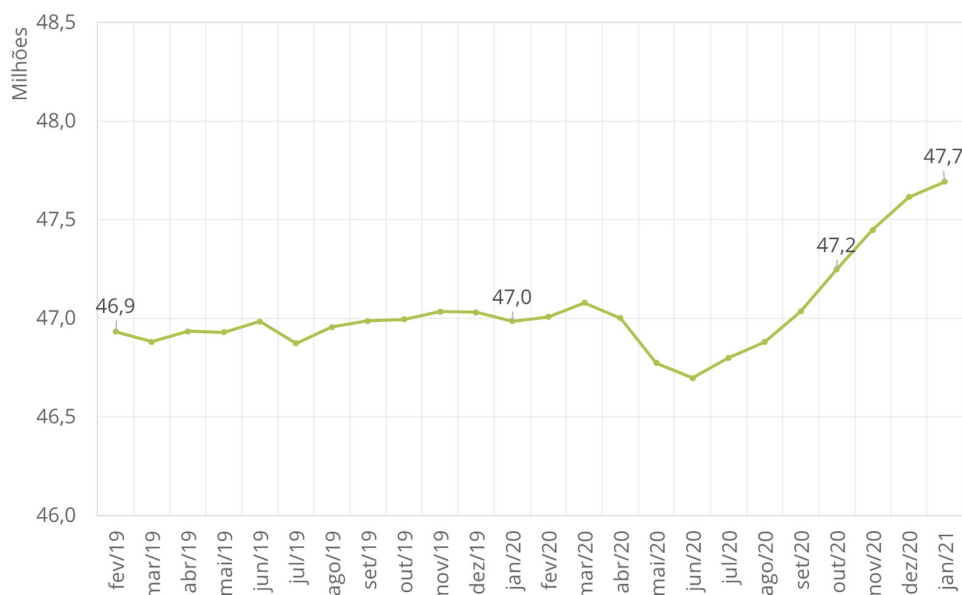

Fonte: SIB/ANS/MS - 01/2021. Dados extraídos pelo IESS em 05/03/2021.

**BRASIL****Tabela 2 - Beneficiários de planos médico-hospitalares por tipo de contratação. Brasil, Janeiro/2020, Outubro/2020 e Janeiro/2021.**

TIPO DE CONTRATAÇÃO	JAN/20	OUT/20	JAN/21	VAR. TRIMESTRAL (OUT/20 A JAN/21)		VAR. ANUAL (JAN/20 A JAN/21)	
				N	%	N	%
Individual ou familiar	8.997.820	9.020.959	9.036.033	15.074	0,2	38.213	0,4
<b>Total de coletivos</b>	<b>37.898.931</b>	<b>38.150.620</b>	<b>38.586.376</b>	<b>435.756</b>	<b>1,1</b>	<b>687.445</b>	<b>1,8</b>
Coletivo empresarial	31.718.802	31.875.099	32.295.751	420.652	1,3	576.949	1,8
Coletivo por adesão	6.179.673	6.275.087	6.290.193	15.106	0,2	110.520	1,8
Coletivo não identificado	456	434	432	-2	-0,5	-24	-5,3
Não informado	88.784	77.026	70.686	-6.340	-8,2	-18.098	-20,4
<b>TOTAL DE BENEFICIÁRIOS</b>	<b>46.985.535</b>	<b>47.248.605</b>	<b>47.693.095</b>	<b>444.490</b>	<b>0,9</b>	<b>707.560</b>	<b>1,5</b>

Fonte: SIB/ANS/MS - 01/2021. Dados extraídos pelo IESS em 05/03/2021.

**Gráfico 2 - Proporção de beneficiários de planos médico-hospitalares por tipo de plano coletivo. Brasil, Janeiro/2021.**

Em Janeiro de 2021, **38,6 milhões (80,9%)** de beneficiários de planos médico-hospitalares possuíam um **plano coletivo**. Desses, 83,7% eram do tipo coletivo empresarial e 16,3% do tipo coletivo por adesão.

Fonte: SIB/ANS/MS - 01/2021. Dados extraídos pelo IESS em 05/03/2021.

**Tabela 3 - Beneficiários de planos médico-hospitalares por faixa etária. Brasil, Janeiro/2020, Outubro/2020 e Janeiro/2021.**

FAIXA ETÁRIA	JAN/20	OUT/20	JAN/21	VAR. TRIMESTRAL (OUT/20 A JAN/21)		VAR. ANUAL (JAN/20 A JAN/21)	
				N	%	N	%
0 a 18 anos	11.227.292	11.233.493	11.301.402	67.909	0,6	74.110	0,7
19 a 58 anos	28.711.949	28.812.557	29.145.110	332.553	1,2	433.161	1,5
59 anos ou mais	7.045.729	7.202.046	7.246.233	44.187	0,6	200.504	2,8
<b>TOTAL DE BENEFICIÁRIOS</b>	<b>46.985.535</b>	<b>47.248.605</b>	<b>47.693.095</b>	<b>444.490</b>	<b>0,9</b>	<b>707.560</b>	<b>1,5</b>

Fonte: SIB/ANS/MS - 01/2021. Dados extraídos pelo IESS em 05/03/2021.

**BRASIL**

**Tabela 4 - Quantidade de adesões, quantidade de cancelamentos, saldo e total de beneficiários vinculados a planos médico-hospitalares. Brasil, Janeiro/2020 a Janeiro/2021.**

MÊS	ADESÕES	CANCELAMENTOS	SALDO	TOTAL DE BENEFICIÁRIOS
jan/20	1.061.553	-1.107.443	-45.890	46.985.535
fev/20	1.093.752	-1.070.806	22.946	47.008.481
mar/20	1.617.043	-1.545.554	71.489	47.079.970
abr/20	934.956	-1.013.221	-78.265	47.001.705
mai/20	781.509	-1.009.830	-228.321	46.773.384
jun/20	877.617	-952.627	-75.010	46.698.374
jul/20	1.146.005	-1.044.502	101.503	46.799.877
ago/20	1.064.844	-983.912	80.932	46.880.809
set/20	1.423.828	-1.268.913	154.915	47.035.724
out/20	1.139.543	-926.662	212.881	47.248.605
nov/20	1.189.768	-989.352	200.416	47.449.021
dez/20	1.139.419	-973.278	166.141	47.615.162
jan/21	941.462	-863.529	77.933	47.693.095

Fonte: SIB/ANS/MS - 01/2021. Dados extraídos pelo IESS em 05/03/2021.

**Gráfico 3 - Saldo mensal de Janeiro/2020 a Janeiro/2021 e total de beneficiários de planos médico-hospitalares em Dezembro/19 e Janeiro/21.**

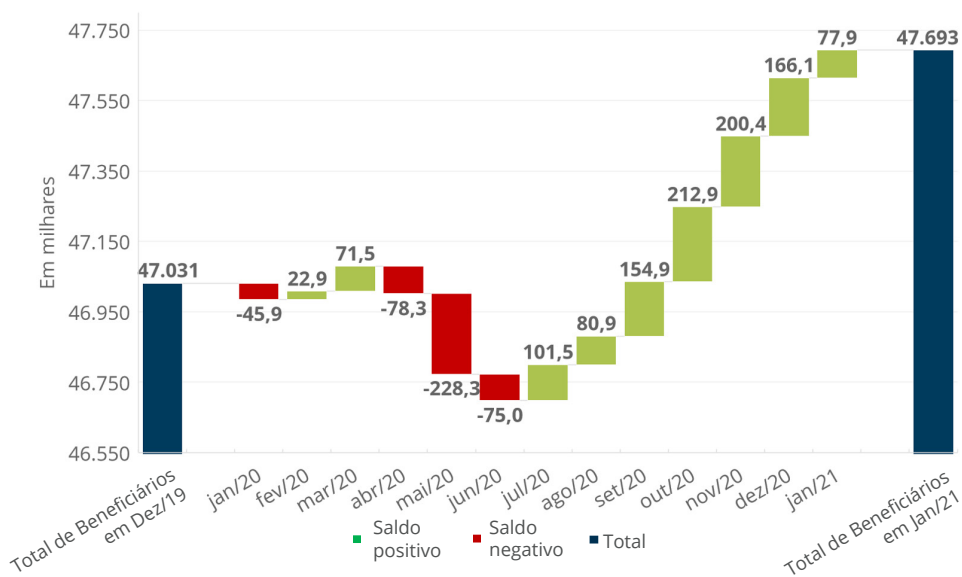

Fonte: SIB/ANS/MS - 01/2021. Dados extraídos pelo IESS em 05/03/2021.

**Tabela 5 - Beneficiários de planos médico-hospitalares por Estado e região. Brasil, Janeiro/2020, Outubro/2020 e Janeiro/2021.**

REGIÃO	ESTADO	JAN/20	OUT/20	JAN/21	VAR. TRIMESTRAL (OUT/20 A JAN/21)		VAR. ANUAL (JAN/20 A JAN/21)	
					N	%	N	%
CENTRO-OESTE	DF	891.544	919.924	922.973	3.049	0,3	31.429	3,5
	GO	1.149.245	1.182.899	1.200.129	17.230	1,5	50.884	4,4
	MS	583.639	600.706	600.243	-463	-0,1	16.604	2,8
	MT	587.821	596.577	610.144	13.567	2,3	22.323	3,8
	<b>SUB-TOTAL</b>	<b>3.212.249</b>	<b>3.300.106</b>	<b>3.333.489</b>	<b>33.383</b>	<b>1,0</b>	<b>121.240</b>	<b>3,8</b>
NORDESTE	AL	365.996	365.963	369.409	3.446	0,9	3.413	0,9
	BA	1.591.243	1.552.040	1.559.582	7.542	0,5	-31.661	-2,0
	CE	1.258.049	1.245.260	1.262.764	17.504	1,4	4.715	0,4
	MA	474.615	483.682	450.251	-33.431	-6,9	-24.364	-5,1
	PB	405.021	418.917	424.322	5.405	1,3	19.301	4,8
	PE	1.340.482	1.338.848	1.356.779	17.931	1,3	16.297	1,2
	PI	324.959	340.395	344.569	4.174	1,2	19.610	6,0
	RN	504.135	513.038	524.991	11.953	2,3	20.856	4,1
	SE	310.897	308.765	311.217	2.452	0,8	320	0,1
	<b>SUB-TOTAL</b>	<b>6.575.397</b>	<b>6.566.908</b>	<b>6.603.884</b>	<b>36.976</b>	<b>0,6</b>	<b>28.487</b>	<b>0,4</b>
NORTE	AC	42.077	42.825	42.603	-222	-0,5	526	1,3
	AM	519.468	529.270	543.863	14.593	2,8	24.395	4,7
	AP	65.433	62.100	62.497	397	0,6	-2.936	-4,5
	PA	778.479	802.955	814.060	11.105	1,4	35.581	4,6
	RO	149.825	152.302	153.553	1.251	0,8	3.728	2,5
	RR	28.425	29.488	29.492	4	0,0	1.067	3,8
	TO	102.351	114.529	113.776	-753	-0,7	11.425	11,2
	<b>SUB-TOTAL</b>	<b>1.686.058</b>	<b>1.733.469</b>	<b>1.759.844</b>	<b>26.375</b>	<b>1,5</b>	<b>73.786</b>	<b>4,4</b>
SUDESTE	ES	1.112.052	1.127.949	1.145.594	17.645	1,6	33.542	3,0
	MG	5.043.198	5.176.121	5.255.445	79.324	1,5	212.247	4,2
	RJ	5.332.296	5.310.856	5.348.466	37.610	0,7	16.170	0,3
	SP	17.137.223	17.156.165	17.347.949	191.784	1,1	210.726	1,2
	<b>SUB-TOTAL</b>	<b>28.624.769</b>	<b>28.771.091</b>	<b>29.097.454</b>	<b>326.363</b>	<b>1,1</b>	<b>472.685</b>	<b>1,7</b>
SUL	PR	2.858.927	2.864.052	2.870.005	5.953	0,2	11.078	0,4
	RS	2.533.714	2.516.546	2.520.697	4.151	0,2	-13.017	-0,5
	SC	1.456.939	1.459.383	1.470.801	11.418	0,8	13.862	1,0
	<b>SUB-TOTAL</b>	<b>6.849.580</b>	<b>6.839.981</b>	<b>6.861.503</b>	<b>21.522</b>	<b>0,3</b>	<b>11.923</b>	<b>0,2</b>
<b>Não identificado</b>		37.482	37.050	36.921	-129	-0,3	-561	-1,5
<b>BRASIL</b>		<b>46.985.535</b>	<b>47.248.605</b>	<b>47.693.095</b>	<b>444.490</b>	<b>0,9</b>	<b>707.560</b>	<b>1,5</b>

Fonte: SIB/ANS/MS - 01/2021. Dados extraídos pelo IESS em 05/03/2021.

POR REGIÃO DO BRASIL | **CENTRO-OESTE****Tabela 6 - Beneficiários de planos médico-hospitalares por modalidade das operadoras. Centro-Oeste, Janeiro/2020, Outubro/2020 e Janeiro/2021.**

MODALIDADE DAS OPERADORAS	JAN/20	OUT/20	JAN/21	VAR. TRIMESTRAL (OUT/20 A JAN/21)		VAR. ANUAL (JAN/20 A JAN/21)	
				N	%	N	%
Autogestão	635.948	619.998	615.812	-4.186	-0,7	-20.136	-3,2
Cooperativa médica	1.449.592	1.515.057	1.531.525	16.468	1,1	81.933	5,7
Filantropia	759	633	636	3	0,5	-123	-16,2
Medicina de grupo	790.465	802.825	817.054	14.229	1,8	26.589	3,4
Seguradora especializada em saúde	335.485	361.593	368.462	6.869	1,9	32.977	9,8
<b>TOTAL DE BENEFICIÁRIOS</b>	<b>3.212.249</b>	<b>3.300.106</b>	<b>3.333.489</b>	<b>33.383</b>	<b>1,0</b>	<b>121.240</b>	<b>3,8</b>

Fonte: SIB/ANS/MS - 01/2021. Dados extraídos pelo IESS em 05/03/2021.

**Tabela 7 - Beneficiários de planos médico-hospitalares por tipo de contratação. Centro-Oeste, Janeiro/2021.**

TIPO DE CONTRATAÇÃO	INDIVIDUAL OU FAMILIAR	TOTAL DE COLETIVOS*	COLETIVO EMPRESARIAL	COLETIVO POR ADESÃO	COLETIVO NÃO IDENTIFICADO	NÃO IDENTIFICADO
DF	26.967	893.591	672.523	221.068	0	2.415
GO	355.013	844.391	755.065	89.326	0	725
MS	68.794	531.250	469.245	62.005	0	199
MT	89.532	520.153	429.577	90.576	0	459
<b>TOTAL DO CENTRO-OESTE</b>	<b>540.306</b>	<b>2.789.385</b>	<b>2.326.410</b>	<b>462.975</b>	<b>0</b>	<b>3.798</b>

Fonte: SIB/ANS/MS - 01/2021. Dados extraídos pelo IESS em 05/03/2021. \*Total de Coletivos é a soma de coletivo empresarial, coletivo por adesão e coletivo não identificado. O total de beneficiários de uma UF se refere a soma dos beneficiários em planos individuais/familiares, total de coletivos e os não identificados.

POR REGIÃO DO BRASIL | **NORDESTE****Tabela 8 - Beneficiários de planos médico-hospitalares por modalidade das operadoras. Nordeste, Janeiro/2020, Outubro/2020 e Janeiro/2021.**

MODALIDADE DAS OPERADORAS	JAN/20	OUT/20	JAN/21	VAR. TRIMESTRAL (OUT/20 A JAN/21)		VAR. ANUAL (JAN/20 A JAN/21)	
				N	%	N	%
Autogestão	746.894	714.292	732.213	17.921	2,5	-14.681	-2,0
Cooperativa médica	2.077.934	2.119.608	2.060.587	-59.021	-2,8	-17.347	-0,8
Filantropia	18.872	20.060	20.636	576	2,9	1.764	9,3
Medicina de grupo	2.926.108	2.925.303	2.994.410	69.107	2,4	68.302	2,3
Seguradora especializada em saúde	805.589	787.645	796.038	8.393	1,1	-9.551	-1,2
<b>TOTAL DE BENEFICIÁRIOS</b>	<b>6.575.397</b>	<b>6.566.908</b>	<b>6.603.884</b>	<b>36.976</b>	<b>0,6</b>	<b>28.487</b>	<b>0,4</b>

Fonte: SIB/ANS/MS - 01/2021. Dados extraídos pelo IESS em 05/03/2021.

**Tabela 9 - Beneficiários de planos médico-hospitalares por tipo de contratação. Nordeste, Janeiro/2021.**

TIPO DE CONTRATAÇÃO	INDIVIDUAL OU FAMILIAR	TOTAL DE COLETIVOS*	COLETIVO EMPRESARIAL	COLETIVO POR ADESÃO	COLETIVO NÃO IDENTIFICADO	NÃO IDENTIFICADO
AL	126.119	243.034	176.655	66.379	0	256
BA	262.580	1.295.609	1.176.737	118.872	0	1.393
CE	359.333	902.711	749.386	153.315	10	720
MA	98.639	350.428	315.253	35.174	1	1.184
PB	121.374	302.685	231.791	70.838	56	263
PE	367.851	983.016	749.426	233.588	2	5.912
PI	163.467	180.868	140.818	40.046	4	234
RN	165.659	359.120	289.915	69.201	4	212
SE	98.378	212.670	179.179	33.491	0	169
<b>TOTAL DO NORDESTE</b>	<b>1.763.400</b>	<b>4.830.141</b>	<b>4.009.160</b>	<b>820.904</b>	<b>77</b>	<b>10.343</b>

Fonte: SIB/ANS/MS - 01/2021. Dados extraídos pelo IESS em 05/03/2021. \*Total de Coletivos é a soma de coletivo empresarial, coletivo por adesão e coletivo não identificado. O total de beneficiários de uma UF se refere a soma dos beneficiários em planos individuais/familiares, total de coletivos e os não identificados.



POR REGIÃO DO BRASIL | **NORTE****Tabela 10 - Beneficiários de planos médico-hospitalares por modalidade das operadoras. Norte, Janeiro/2020, Outubro/2020 e Janeiro/2021.**

MODALIDADE DAS OPERADORAS	JAN/20	OUT/20	JAN/21	VAR. TRIMESTRAL (OUT/20 A JAN/21)		VAR. ANUAL (JAN/20 A JAN/21)	
				N	%	N	%
Autogestão	196.171	182.650	181.616	-1.034	-0,6	-14.555	-7,4
Cooperativa médica	704.428	720.620	719.783	-837	-0,1	15.355	2,2
Filantropia	28.767	28.748	29.075	327	1,1	308	1,1
Medicina de grupo	593.534	630.539	655.178	24.639	3,9	61.644	10,4
Seguradora especializada em saúde	163.158	170.912	174.192	3.280	1,9	11.034	6,8
<b>TOTAL DE BENEFICIÁRIOS</b>	<b>1.686.058</b>	<b>1.733.469</b>	<b>1.759.844</b>	<b>26.375</b>	<b>1,5</b>	<b>73.786</b>	<b>4,4</b>

Fonte: SIB/ANS/MS - 01/2021. Dados extraídos pelo IESS em 05/03/2021.

**Tabela 11 - Beneficiários de planos médico-hospitalares por tipo de contratação. Norte, Janeiro/2021.**

TIPO DE CONTRATAÇÃO	INDIVIDUAL OU FAMILIAR	TOTAL DE COLETIVOS*	COLETIVO EMPRESARIAL	COLETIVO POR ADESÃO	COLETIVO NÃO IDENTIFICADO	NÃO IDENTIFICADO
AC	9.454	32.900	19.073	13.827	0	249
AM	54.300	489.330	438.583	50.747	0	233
AP	15.374	46.709	43.335	3.374	0	414
PA	273.402	539.353	466.520	72.833	0	1.305
RO	22.019	131.134	71.581	59.553	0	400
RR	6.830	22.573	20.014	2.559	0	89
TO	9.566	103.867	74.022	29.845	0	343
<b>TOTAL DO NORTE</b>	<b>390.945</b>	<b>1.365.866</b>	<b>1.133.128</b>	<b>232.738</b>	<b>0</b>	<b>3.033</b>

Fonte: SIB/ANS/MS - 01/2021. Dados extraídos pelo IESS em 05/03/2021. \*Total de Coletivos é a soma de coletivo empresarial, coletivo por adesão e coletivo não identificado. O total de beneficiários de uma UF se refere a soma dos beneficiários em planos individuais/familiares, total de coletivos e os não identificados.

POR REGIÃO DO BRASIL | **SUDESTE****Tabela 12 - Beneficiários de planos médico-hospitalares por modalidade das operadoras. Sudeste, Janeiro/2020, Outubro/2020 e Janeiro/2021.**

MODALIDADE DAS OPERADORAS	JAN/20	OUT/20	JAN/21	VAR. TRIMESTRAL (OUT/20 A JAN/21)		VAR. ANUAL (JAN/20 A JAN/21)	
				N	%	N	%
Autogestão	2.068.425	2.002.264	1.978.674	-23.590	-1,2	-89.751	-4,3
Cooperativa médica	8.919.096	8.934.590	9.012.095	77.505	0,9	92.999	1,0
Filantropia	638.691	653.671	661.854	8.183	1,3	23.163	3,6
Medicina de grupo	12.513.936	12.791.454	12.993.142	201.688	1,6	479.206	3,8
Seguradora especializada em saúde	4.484.621	4.389.112	4.451.689	62.577	1,4	-32.932	-0,7
<b>TOTAL DE BENEFICIÁRIOS</b>	<b>28.624.769</b>	<b>28.771.091</b>	<b>29.097.454</b>	<b>326.363</b>	<b>1,1</b>	<b>472.685</b>	<b>1,7</b>

Fonte: SIB/ANS/MS - 01/2021. Dados extraídos pelo IESS em 05/03/2021.

**Tabela 13 - Beneficiários de planos médico-hospitalares por tipo de contratação. Sudeste, Janeiro/2021.**

TIPO DE CONTRATAÇÃO	INDIVIDUAL OU FAMILIAR	TOTAL DE COLETIVOS*	COLETIVO EMPRESARIAL	COLETIVO POR ADESÃO	COLETIVO NÃO IDENTIFICADO	NÃO IDENTIFICADO
ES	128.113	1.011.365	832.514	178.851	0	6.116
MG	680.123	4.562.603	3.710.533	852.070	0	12.719
RJ	912.718	4.429.436	3.420.746	1.008.690	0	6.312
SP	3.354.100	13.970.139	12.261.325	1.708.471	343	23.710
<b>TOTAL DO SUDESTE</b>	<b>5.075.054</b>	<b>23.973.543</b>	<b>20.225.118</b>	<b>3.748.082</b>	<b>343</b>	<b>48.857</b>

Fonte: SIB/ANS/MS - 01/2021. Dados extraídos pelo IESS em 05/03/2021. \*Total de Coletivos é a soma de coletivo empresarial, coletivo por adesão e coletivo não identificado. O total de beneficiários de uma UF se refere a soma dos beneficiários em planos individuais/familiares, total de coletivos e os não identificados.

POR REGIÃO DO BRASIL | **SUL****Tabela 14 - Beneficiários de planos médico-hospitalares por modalidade das operadoras. Sul, Janeiro/2020, Outubro/2020 e Janeiro/2021.**

MODALIDADE DAS OPERADORAS	JAN/20	OUT/20	JAN/21	VAR. TRIMESTRAL (OUT/20 A JAN/21)		VAR. ANUAL (JAN/20 A JAN/21)	
				N	%	N	%
Autogestão	740.070	721.061	721.224	163	0,0	-18.846	-2,5
Cooperativa médica	4.009.534	4.031.085	4.052.547	21.462	0,5	43.013	1,1
Filantropia	213.045	218.220	219.412	1.192	0,5	6.367	3,0
Medicina de grupo	1.547.648	1.527.546	1.524.914	-2.632	-0,2	-22.734	-1,5
Seguradora especializada em saúde	339.283	342.069	343.406	1.337	0,4	4.123	1,2
<b>TOTAL DE BENEFICIÁRIOS</b>	<b>6.849.580</b>	<b>6.839.981</b>	<b>6.861.503</b>	<b>21.522</b>	<b>0,3</b>	<b>11.923</b>	<b>0,2</b>

Fonte: SIB/ANS/MS - 01/2021. Dados extraídos pelo IESS em 05/03/2021.

**Tabela 15 - Beneficiários de planos médico-hospitalares por tipo de contratação. Sul, Janeiro/2021.**

TIPO DE CONTRATAÇÃO	INDIVIDUAL OU FAMILIAR	TOTAL DE COLETIVOS*	COLETIVO EMPRESARIAL	COLETIVO POR ADESÃO	COLETIVO NÃO IDENTIFICADO	NÃO IDENTIFICADO
PR	724.260	2.144.843	1.757.856	386.987	0	902
RS	354.845	2.162.618	1.710.556	452.050	12	3.234
SC	182.940	1.287.343	1.105.566	181.777	0	518
<b>TOTAL DO SUL</b>	<b>1.262.045</b>	<b>5.594.804</b>	<b>4.573.978</b>	<b>1.020.814</b>	<b>12</b>	<b>4.654</b>

Fonte: SIB/ANS/MS - 01/2021. Dados extraídos pelo IESS em 05/03/2021. \*Total de Coletivos é a soma de coletivo empresarial, coletivo por adesão e coletivo não identificado. O total de beneficiários de uma UF se refere a soma dos beneficiários em planos individuais/familiares, total de coletivos e os não identificados.

Mapa 1 - Variação percentual do número de beneficiários de planos médico-hospitalares entre Janeiro/2020 e Janeiro/2021.

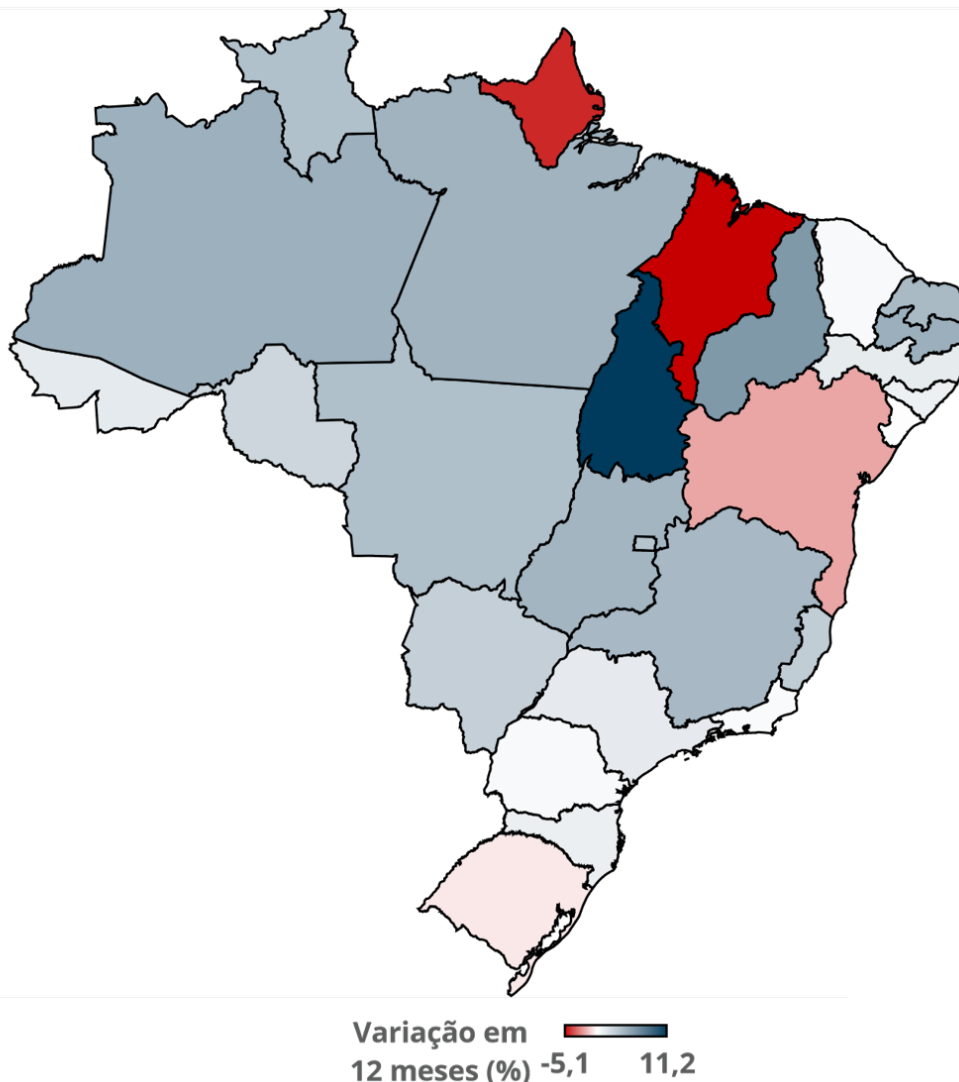

Fonte: SIB/ANS/MS - 01/2021 e IBGE. Dados extraídos pelo IESS em 05/03/2021.

## Em números absolutos



A maior queda ocorreu no **Estado da Bahia**, cuja **perda foi de 31.661 beneficiários** entre Janeiro de 2020 e Janeiro de 2021.



Em contrapartida, **Minas Gerais aumentou em 212.247 beneficiários** no mesmo período.

**Tabela 16 - Taxa de cobertura (%) de planos médico-hospitalares por região e Estado. Brasil, Janeiro/2020, Outubro/2020 e Janeiro/2021.**

REGIÃO	ESTADO	TAXA DE COBERTURA (%)		
		JAN/20	OUT/20	JAN/21
CENTRO-OESTE	DF	27,9	28,4	28,4
	GO	16,5	16,8	17,0
	MS	20,9	21,4	21,3
	MT	17,1	17,2	17,6
	<b>SUB-TOTAL</b>	<b>20,6</b>	<b>21,0</b>	<b>21,1</b>
NORDESTE	AL	10,7	10,7	10,8
	BA	10,3	10,0	10,0
	CE	13,7	13,5	13,7
	MA	6,7	6,8	6,3
	PB	9,9	10,2	10,3
	PE	13,9	13,9	14,0
	PI	10,1	10,5	10,6
	RN	14,1	14,2	14,5
	SE	13,3	13,1	13,2
<b>SUB-TOTAL</b>	<b>11,6</b>	<b>11,5</b>	<b>11,6</b>	
NORTE	AC	4,9	4,9	4,9
	AM	12,3	12,4	12,7
	AP	7,8	7,3	7,4
	PA	9,1	9,3	9,4
	RO	8,1	8,2	8,2
	RR	5,2	5,4	5,4
	TO	6,4	7,1	7,1
	<b>SUB-TOTAL</b>	<b>9,6</b>	<b>9,7</b>	<b>9,9</b>
SUDESTE	ES	27,0	27,2	27,5
	MG	23,6	24,1	24,4
	RJ	31,5	31,3	31,5
	SP	37,3	37,2	37,5
	<b>SUB-TOTAL</b>	<b>33,2</b>	<b>33,2</b>	<b>33,5</b>
SUL	PR	24,9	24,8	24,8
	RS	22,2	22,0	22,1
	SC	20,2	20,0	20,1
	<b>SUB-TOTAL</b>	<b>23,3</b>	<b>23,2</b>	<b>23,2</b>
<b>BRASIL</b>	<b>22,2</b>	<b>22,2</b>	<b>22,4</b>	

**Fonte:** SIB/ANS/MS - 01/2021 e IBGE. Dados extraídos pelo IESS em 05/03/2021.

**Nota:** para o cálculo da população, utilizou-se a projeção das populações mensais para o 1º dia de cada mês do IBGE (Período 2000-2030, Revisão 2018). Desse modo, é possível encontrar valores divergentes divulgados pela ANS.

**Mapa 2 - Taxa de cobertura (%) de planos médico-hospitalares por Estado em Janeiro/2021.**

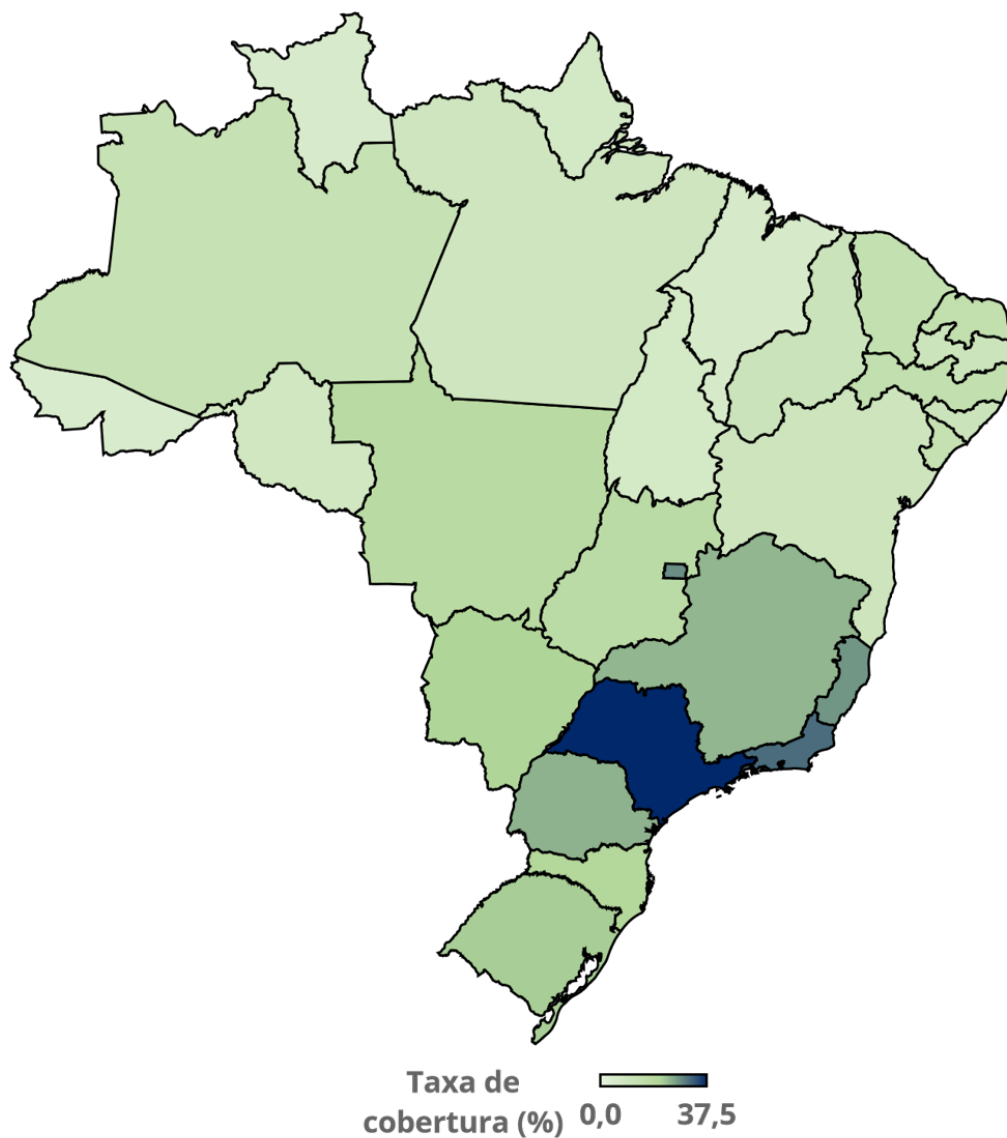

**Fonte:** SIB/ANS/MS - 01/2021 e IBGE. Dados extraídos pelo IESS em 05/03/2021.

**Nota:** para o cálculo da população, utilizou-se a projeção das populações mensais para o 1º dia de cada mês do IBGE (Período 2000-2030, Revisão 2018). Desse modo, é possível encontrar valores das taxas de cobertura divergentes daqueles divulgados pela ANS.

## Taxa de cobertura regional

- Norte: **9,9%**
- Nordeste: **11,6%**
- Centro-Oeste: **21,1%**
- Sudeste: **33,5%**
- Sul: **23,2%**
- **Brasil: 22,4%**

**BRASIL**

**Tabela 17 - Beneficiários de planos exclusivamente odontológicos por modalidade das operadoras. Brasil, Janeiro/2020, Outubro/2020 e Janeiro/2021.**

MODALIDADE DAS OPERADORAS	JAN/20	OUT/20	JAN/21	VAR. TRIMESTRAL (OUT/20 A JAN/21)		VAR. ANUAL (JAN/20 A JAN/21)	
				N	%	N	%
Autogestão	85.291	86.272	88.944	2.672	3,1	3.653	4,3
Cooperativa médica	499.040	515.612	518.848	3.236	0,6	19.808	4,0
Cooperativa odontológica	3.318.830	3.343.042	3.390.666	47.624	1,4	71.836	2,2
Filantropia	100.556	105.543	105.811	268	0,3	5.255	5,2
Medicina de grupo	7.154.892	7.928.894	8.153.875	224.981	2,8	998.983	14,0
Odontologia de grupo	12.927.658	12.182.239	12.465.518	283.279	2,3	-462.140	-3,6
Seguradora especializada em saúde	1.835.487	2.279.172	2.476.069	196.897	8,6	640.582	34,9
<b>TOTAL DE BENEFICIÁRIOS</b>	<b>25.921.754</b>	<b>26.440.774</b>	<b>27.199.731</b>	<b>758.957</b>	<b>2,9</b>	<b>1.277.977</b>	<b>4,9</b>

Fonte: SIB/ANS/MS - 01/2021. Dados extraídos pelo IESS em 05/03/2021.



**27,2 milhões**  
de beneficiários em  
**Janeiro/2021**



**Alta de 4,9%**  
**em 12 meses**  
de beneficiários  
(Janeiro/2021)

**Gráfico 4 - Evolução dos beneficiários de planos exclusivamente odontológicos (Fevereiro/2019 a Janeiro/2021).**

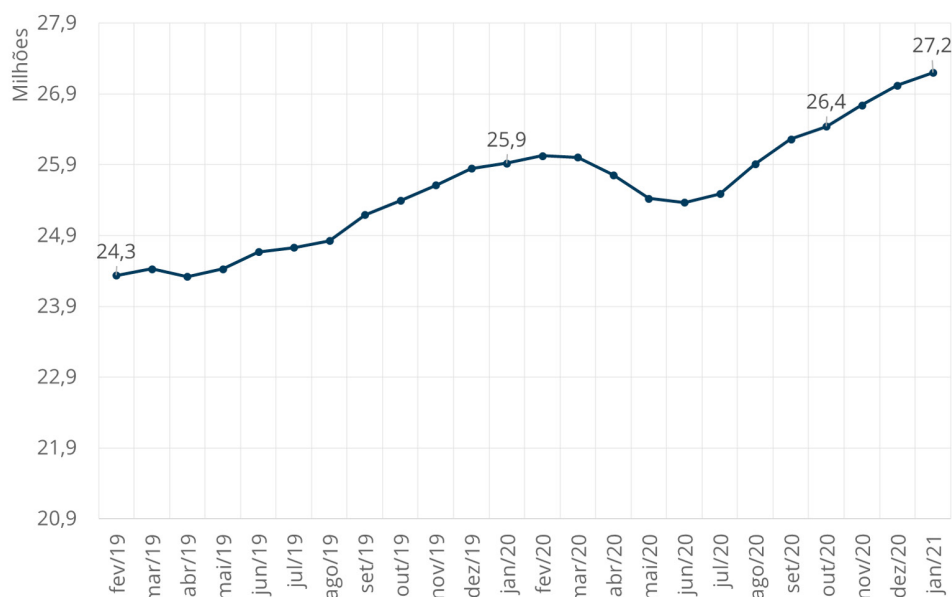

Fonte: SIB/ANS/MS - 01/2021. Dados extraídos pelo IESS em 05/03/2021.

**BRASIL****Tabela 18 - Beneficiários de planos exclusivamente odontológicos por tipo de contratação. Brasil, Janeiro/2020, Outubro/2020 e Janeiro/2021.**

TIPO DE CONTRATAÇÃO	JAN/20	OUT/20	JAN/21	VAR. TRIMESTRAL (OUT/20 A JAN/21)		VAR. ANUAL (JAN/20 A JAN/21)	
				N	%	N	%
Individual ou familiar	4.324.188	4.406.424	4.610.435	204.011	4,6	286.247	6,6
<b>Total de coletivos</b>	<b>21.588.310</b>	<b>22.026.031</b>	<b>22.581.145</b>	<b>555.114</b>	<b>2,5</b>	<b>992.835</b>	<b>4,6</b>
Coletivo empresarial	19.078.793	19.211.495	19.757.405	545.910	2,8	678.612	3,6
Coletivo por adesão	2.507.703	2.812.792	2.822.005	9.213	0,3	314.302	12,5
Coletivo não identificado	1.814	1.744	1.735	-9	-0,5	-79	-4,4
Não informado	9.256	8.319	8.151	-168	-2,0	-1.105	-11,9
<b>TOTAL DE BENEFICIÁRIOS</b>	<b>25.921.754</b>	<b>26.440.774</b>	<b>27.199.731</b>	<b>758.957</b>	<b>2,9</b>	<b>1.277.977</b>	<b>4,9</b>

Fonte: SIB/ANS/MS - 01/2021. Dados extraídos pelo IESS em 05/03/2021.

**Gráfico 4 - Proporção de beneficiários de planos exclusivamente odontológicos por tipo de plano coletivo. Brasil, Janeiro/2021.**

Em Janeiro de 2021, **21,6 milhões (83,0%)** de beneficiários de planos exclusivamente odontológicos possuíam um **plano coletivo**. Desses, 88,4% eram do tipo coletivo empresarial e 11,6% do tipo coletivo por adesão.

Fonte: SIB/ANS/MS - 01/2021. Dados extraídos pelo IESS em 05/03/2021.

**Tabela 19 - Beneficiários de planos exclusivamente odontológicos por faixa etária. Brasil, Janeiro/2020, Outubro/2020 e Janeiro/2021.**

FAIXA ETÁRIA	JAN/20	OUT/20	JAN/21	VAR. TRIMESTRAL (OUT/20 A JAN/21)		VAR. ANUAL (JAN/20 A JAN/21)	
				N	%	N	%
0 a 18 anos	5.098.755	5.174.318	5.304.970	130.652	2,5	206.215	4,0
19 a 58 anos	18.771.794	19.070.943	19.633.656	562.713	3,0	861.862	4,6
59 anos ou mais	2.050.860	2.195.186	2.260.781	65.595	3,0	209.921	10,2
<b>TOTAL DE BENEFICIÁRIOS</b>	<b>25.921.754</b>	<b>26.440.774</b>	<b>27.199.731</b>	<b>758.957</b>	<b>2,9</b>	<b>1.277.977</b>	<b>4,9</b>

Fonte: SIB/ANS/MS - 01/2021. Dados extraídos pelo IESS em 05/03/2021.



**BRASIL**

**Tabela 20 - Quantidade de adesões, quantidade de cancelamentos, saldo e total de beneficiários vinculados a planos exclusivamente odontológicos. Brasil, Janeiro/2020 a Janeiro/2021.**

MÊS	ADESÕES	CANCELAMENTOS	SALDO	TOTAL DE BENEFICIÁRIOS
jan/20	911.283	-839.352	71.931	25.921.754
fev/20	783.917	-677.441	106.476	26.028.230
mar/20	802.611	-822.633	-20.022	26.008.208
abr/20	904.204	-1.153.744	-249.540	25.758.668
mai/20	484.098	-818.658	-334.560	25.424.108
jun/20	678.984	-734.345	-55.361	25.368.747
jul/20	819.361	-697.830	121.531	25.490.278
ago/20	1.154.919	-729.720	425.199	25.915.477
set/20	1.034.537	-684.662	349.875	26.265.352
out/20	872.728	-697.306	175.422	26.440.774
nov/20	975.185	-671.560	303.625	26.744.399
dez/20	1.080.457	-801.735	278.722	27.023.121
jan/21	785.409	-608.799	176.610	27.199.731

Fonte: SIB/ANS/MS - 01/2021. Dados extraídos pelo IESS em 05/03/2021.

**Gráfico 6 - Saldo mensal de Janeiro/2020 a Janeiro/2021 e total de beneficiários de planos exclusivamente odontológicos em Dezembro/19 e Janeiro/21.**

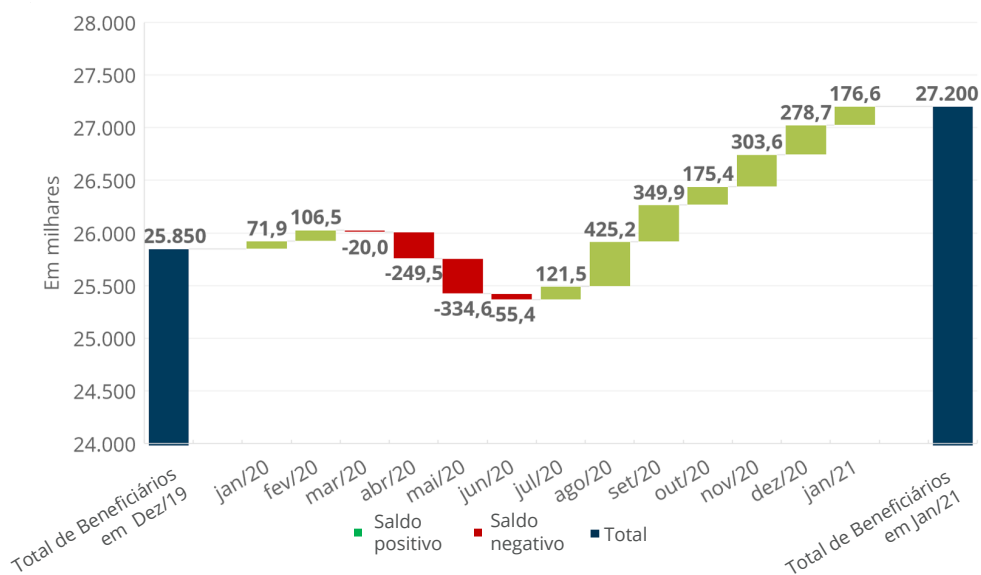

Fonte: SIB/ANS/MS - 01/2021. Dados extraídos pelo IESS em 05/03/2021.

**Tabela 5 - Beneficiários de planos exclusivamente odontológicos por Estado e região. Brasil, Janeiro/2020, Outubro/2020 e Janeiro/2021.**

REGIÃO	ESTADO	JAN/20	OUT/20	JAN/21	VAR. TRIMESTRAL (OUT/20 A JAN/21)		VAR. ANUAL (JAN/20 A JAN/21)	
					N	%	N	%
CENTRO-OESTE	DF	598.586	619.263	625.992	6.729	1,1	27.406	4,6
	GO	658.634	659.699	704.604	44.905	6,8	45.970	7,0
	MS	145.935	152.779	155.347	2.568	1,7	9.412	6,4
	MT	221.797	224.528	228.075	3.547	1,6	6.278	2,8
	<b>SUB-TOTAL</b>	<b>1.624.952</b>	<b>1.656.269</b>	<b>1.714.018</b>	<b>57.749</b>	<b>3,5</b>	<b>89.066</b>	<b>5,5</b>
NORDESTE	AL	275.804	274.697	279.898	5.201	1,9	4.094	1,5
	BA	1.544.054	1.479.440	1.493.865	14.425	1,0	-50.189	-3,3
	CE	992.794	996.093	1.010.277	14.184	1,4	17.483	1,8
	MA	207.501	220.321	226.949	6.628	3,0	19.448	9,4
	PB	385.602	387.780	391.902	4.122	1,1	6.300	1,6
	PE	989.744	1.026.903	1.063.053	36.150	3,5	73.309	7,4
	PI	95.984	97.343	107.796	10.453	10,7	11.812	12,3
	RN	340.175	357.364	369.850	12.486	3,5	29.675	8,7
	SE	204.081	202.430	207.375	4.945	2,4	3.294	1,6
	<b>SUB-TOTAL</b>	<b>5.035.739</b>	<b>5.042.371</b>	<b>5.150.965</b>	<b>108.594</b>	<b>2,2</b>	<b>115.226</b>	<b>2,3</b>
NORTE	AC	15.662	16.203	16.493	290	1,8	831	5,3
	AM	452.246	469.948	485.264	15.316	3,3	33.018	7,3
	AP	45.630	47.699	50.236	2.537	5,3	4.606	10,1
	PA	439.552	462.033	471.796	9.763	2,1	32.244	7,3
	RO	106.943	111.501	123.274	11.773	10,6	16.331	15,3
	RR	11.512	12.162	13.004	842	6,9	1.492	13,0
	TO	127.323	114.956	115.034	78	0,1	-12.289	-9,7
	<b>SUB-TOTAL</b>	<b>1.198.868</b>	<b>1.234.502</b>	<b>1.275.101</b>	<b>40.599</b>	<b>3,3</b>	<b>76.233</b>	<b>6,4</b>
SUDESTE	ES	522.834	562.179	590.736	28.557	5,1	67.902	13,0
	MG	2.178.413	2.275.248	2.353.199	77.951	3,4	174.786	8,0
	RJ	3.444.499	3.359.526	3.374.586	15.060	0,4	-69.913	-2,0
	SP	9.241.051	9.617.849	9.947.845	329.996	3,4	706.794	7,6
	<b>SUB-TOTAL</b>	<b>15.386.797</b>	<b>15.814.802</b>	<b>16.266.366</b>	<b>451.564</b>	<b>2,9</b>	<b>879.569</b>	<b>5,7</b>
SUL	PR	1.310.424	1.324.528	1.369.849	45.321	3,4	59.425	4,5
	RS	789.637	788.869	800.089	11.220	1,4	10.452	1,3
	SC	539.714	564.725	609.100	44.375	7,9	69.386	12,9
	<b>SUB-TOTAL</b>	<b>2.639.775</b>	<b>2.678.122</b>	<b>2.779.038</b>	<b>100.916</b>	<b>3,8</b>	<b>139.263</b>	<b>5,3</b>
<b>Não identificado</b>		35.623	14.708	14.243	-465	-3,2	-21.380	-60,0
<b>BRASIL</b>		<b>25.921.754</b>	<b>26.440.774</b>	<b>27.199.731</b>	<b>758.957</b>	<b>2,9</b>	<b>1.277.977</b>	<b>4,9</b>

Fonte: SIB/ANS/MS - 01/2021. Dados extraídos pelo IESS em 05/03/2021.

POR REGIÃO DO BRASIL | **CENTRO-OESTE**

**Tabela 22 - Beneficiários de planos exclusivamente odontológicos por modalidade das operadoras. Centro-Oeste, Janeiro/2020, Outubro/2020 e Janeiro/2021.**

MODALIDADE DAS OPERADORAS	JAN/20	OUT/20	JAN/21	VAR. TRIMESTRAL (OUT/20 A JAN/21)		VAR. ANUAL (JAN/20 A JAN/21)	
				N	%	N	%
Autogestão	5.177	5.058	4.970	-88	-1,7	-207	-4,0
Cooperativa médica	6.975	6.995	7.183	188	2,7	208	3,0
Cooperativa odontológica	287.451	274.000	280.186	6.186	2,3	-7.265	-2,5
Filantropia	12	12	12	0	0,0	0	0,0
Medicina de grupo	305.937	331.691	358.715	27.024	8,1	52.778	17,3
Odontologia de grupo	929.560	922.030	932.081	10.051	1,1	2.521	0,3
Seguradora especializada em saúde	89.840	116.483	130.871	14.388	12,4	41.031	45,7
<b>TOTAL DE BENEFICIÁRIOS</b>	<b>1.624.952</b>	<b>1.656.269</b>	<b>1.714.018</b>	<b>57.749</b>	<b>3,5</b>	<b>89.066</b>	<b>5,5</b>

Fonte: SIB/ANS/MS - 01/2021. Dados extraídos pelo IESS em 05/03/2021.

**Tabela 23 - Beneficiários de planos exclusivamente odontológicos por tipo de contratação. Centro-Oeste, Janeiro/2021.**

TIPO DE CONTRATAÇÃO	INDIVIDUAL OU FAMILIAR	TOTAL DE COLETIVOS*	COLETIVO EMPRESARIAL	COLETIVO POR ADESÃO	COLETIVO NÃO IDENTIFICADO	NÃO IDENTIFICADO
DF	73.253	553.129	352.127	201.002	0	17
GO	142.372	549.827	447.873	101.950	4	39
MS	17.663	137.501	127.623	9.878	0	0
MT	28.235	198.530	186.348	12.182	0	0
<b>TOTAL DO CENTRO-OESTE</b>	<b>261.523</b>	<b>1.438.987</b>	<b>1.113.971</b>	<b>325.012</b>	<b>4</b>	<b>56</b>

Fonte: SIB/ANS/MS - 01/2021. Dados extraídos pelo IESS em 05/03/2021. \*Total de Coletivos é a soma de coletivo empresarial, coletivo por adesão e coletivo não identificado. O total de beneficiários de uma UF se refere a soma dos beneficiários em planos individuais/familiares, total de coletivos e os não identificados.

POR REGIÃO DO BRASIL | **NORDESTE**

**Tabela 24 - Beneficiários de planos exclusivamente odontológicos por modalidade das operadoras. Nordeste, Janeiro/2020, Outubro/2020 e Janeiro/2021.**

MODALIDADE DAS OPERADORAS	JAN/20	OUT/20	JAN/21	VAR. TRIMESTRAL (OUT/20 A JAN/21)		VAR. ANUAL (JAN/20 A JAN/21)	
				N	%	N	%
Autogestão	5.822	5.867	6.438	571	9,7	616	10,6
Cooperativa médica	4.659	4.858	5.152	294	6,1	493	10,6
Cooperativa odontológica	382.621	385.599	383.252	-2.347	-0,6	631	0,2
Filantropia	25	19	19	0	0,0	-6	-24,0
Medicina de grupo	1.696.866	1.790.051	1.856.760	66.709	3,7	159.894	9,4
Odontologia de grupo	2.766.301	2.656.814	2.679.860	23.046	0,9	-86.441	-3,1
Seguradora especializada em saúde	179.445	199.163	219.484	20.321	10,2	40.039	22,3
<b>TOTAL DE BENEFICIÁRIOS</b>	<b>5.035.739</b>	<b>5.042.371</b>	<b>5.150.965</b>	<b>108.594</b>	<b>2,2</b>	<b>115.226</b>	<b>2,3</b>

Fonte: SIB/ANS/MS - 01/2021. Dados extraídos pelo IESS em 05/03/2021.

**Tabela 25 - Beneficiários de planos exclusivamente odontológicos por tipo de contratação. Nordeste, Janeiro/2021.**

TIPO DE CONTRATAÇÃO	INDIVIDUAL OU FAMILIAR	TOTAL DE COLETIVOS*	COLETIVO EMPRESARIAL	COLETIVO POR ADESÃO	COLETIVO NÃO IDENTIFICADO	NÃO IDENTIFICADO
AL	140.772	139.015	116.659	22.356	0	111
BA	435.251	1.058.354	979.349	79.004	1	260
CE	365.946	644.040	591.528	52.512	0	291
MA	73.958	152.922	143.497	9.263	162	69
PB	124.033	267.671	249.206	18.464	1	198
PE	309.915	752.417	631.636	120.781	0	721
PI	49.073	58.723	54.540	4.183	0	0
RN	151.205	218.483	178.831	39.652	0	162
SE	84.685	122.351	110.341	12.010	0	339
<b>TOTAL DO NORDESTE</b>	<b>1.734.838</b>	<b>3.413.976</b>	<b>3.055.587</b>	<b>358.225</b>	<b>164</b>	<b>2.151</b>

Fonte: SIB/ANS/MS - 01/2021. Dados extraídos pelo IESS em 05/03/2021. \*Total de Coletivos é a soma de coletivo empresarial, coletivo por adesão e coletivo não identificado. O total de beneficiários de uma UF se refere a soma dos beneficiários em planos individuais/familiares, total de coletivos e os não identificados.

POR REGIÃO DO BRASIL | **NORTE****Tabela 26 - Beneficiários de planos exclusivamente odontológicos por modalidade das operadoras. Norte, Janeiro/2020, Outubro/2020 e Janeiro/2021.**

MODALIDADE DAS OPERADORAS	JAN/20	OUT/20	JAN/21	VAR. TRIMESTRAL (OUT/20 A JAN/21)		VAR. ANUAL (JAN/20 A JAN/21)	
				N	%	N	%
Autogestão	1.255	1.649	2.078	429	26,0	823	65,6
Cooperativa médica	3.769	3.792	4.011	219	5,8	242	6,4
Cooperativa odontológica	254.049	247.096	249.460	2.364	1,0	-4.589	-1,8
Filantropia	7	13	11	-2	-15,4	4	57,1
Medicina de grupo	341.037	379.898	385.584	5.686	1,5	44.547	13,1
Odontologia de grupo	551.917	544.777	572.308	27.531	5,1	20.391	3,7
Seguradora especializada em saúde	46.834	57.277	61.649	4.372	7,6	14.815	31,6
<b>TOTAL DE BENEFICIÁRIOS</b>	<b>1.198.868</b>	<b>1.234.502</b>	<b>1.275.101</b>	<b>40.599</b>	<b>3,3</b>	<b>76.233</b>	<b>6,4</b>

Fonte: SIB/ANS/MS - 01/2021. Dados extraídos pelo IESS em 05/03/2021.

**Tabela 27 - Beneficiários de planos exclusivamente odontológicos por tipo de contratação. Norte, Janeiro/2021.**

TIPO DE CONTRATAÇÃO	INDIVIDUAL OU FAMILIAR	TOTAL DE COLETIVOS*	COLETIVO EMPRESARIAL	COLETIVO POR ADESÃO	COLETIVO NÃO IDENTIFICADO	NÃO IDENTIFICADO
AC	6.118	10.373	8.231	2.142	0	2
AM	106.547	378.691	357.769	20.922	0	26
AP	28.274	21.962	20.410	1.552	0	0
PA	189.404	282.266	234.368	47.894	4	126
RO	34.741	88.481	75.958	12.523	0	52
RR	5.360	7.644	6.308	1.336	0	0
TO	8.720	106.313	99.372	6.941	0	1
<b>TOTAL DO NORTE</b>	<b>379.164</b>	<b>895.730</b>	<b>802.416</b>	<b>93.310</b>	<b>4</b>	<b>207</b>

Fonte: SIB/ANS/MS - 01/2021. Dados extraídos pelo IESS em 05/03/2021. \*Total de Coletivos é a soma de coletivo empresarial, coletivo por adesão e coletivo não identificado. O total de beneficiários de uma UF se refere a soma dos beneficiários em planos individuais/familiares, total de coletivos e os não identificados.



**Tabela 28 - Beneficiários de planos exclusivamente odontológicos por modalidade das operadoras. Sudeste, Janeiro/2020, Outubro/2020 e Janeiro/2021.**

MODALIDADE DAS OPERADORAS	JAN/20	OUT/20	JAN/21	VAR. TRIMESTRAL (OUT/20 A JAN/21)		VAR. ANUAL (JAN/20 A JAN/21)	
				N	%	N	%
Autogestão	58.050	60.109	62.076	1.967	3,3	4.026	6,9
Cooperativa médica	384.698	399.157	403.374	4.217	1,1	18.676	4,9
Cooperativa odontológica	1.452.615	1.461.263	1.476.652	15.389	1,1	24.037	1,7
Filantropia	69.786	75.195	75.843	648	0,9	6.057	8,7
Medicina de grupo	4.505.653	5.110.851	5.203.020	92.169	1,8	697.367	15,5
Odontologia de grupo	7.528.014	6.955.237	7.151.300	196.063	2,8	-376.714	-5,0
Seguradora especializada em saúde	1.387.981	1.752.990	1.894.101	141.111	8,0	506.120	36,5
<b>TOTAL DE BENEFICIÁRIOS</b>	<b>15.386.797</b>	<b>15.814.802</b>	<b>16.266.366</b>	<b>451.564</b>	<b>2,9</b>	<b>879.569</b>	<b>5,7</b>

Fonte: SIB/ANS/MS - 01/2021. Dados extraídos pelo IESS em 05/03/2021.

**Tabela 29 - Beneficiários de planos exclusivamente odontológicos por tipo de contratação. Sudeste, Janeiro/2021.**

TIPO DE CONTRATAÇÃO	INDIVIDUAL OU FAMILIAR	TOTAL DE COLETIVOS*	COLETIVO EMPRESARIAL	COLETIVO POR ADESÃO	COLETIVO NÃO IDENTIFICADO	NÃO IDENTIFICADO
ES	54.644	535.206	446.435	88.768	3	886
MG	249.691	2.103.091	1.908.783	194.275	33	417
RJ	485.120	2.889.316	2.240.261	647.533	1.522	150
SP	980.640	8.963.436	8.069.197	894.234	5	3.769
<b>TOTAL DO SUDESTE</b>	<b>1.770.095</b>	<b>14.491.049</b>	<b>12.664.676</b>	<b>1.824.810</b>	<b>1.563</b>	<b>5.222</b>

Fonte: SIB/ANS/MS - 01/2021. Dados extraídos pelo IESS em 05/03/2021. \*Total de Coletivos é a soma de coletivo empresarial, coletivo por adesão e coletivo não identificado. O total de beneficiários de uma UF se refere a soma dos beneficiários em planos individuais/familiares, total de coletivos e os não identificados.



**Tabela 30 - Beneficiários de planos exclusivamente odontológicos por modalidade das operadoras. Sul, Janeiro/2020, Outubro/2020 e Janeiro/2021.**

MODALIDADE DAS OPERADORAS	JAN/20	OUT/20	JAN/21	VAR. TRIMESTRAL (OUT/20 A JAN/21)		VAR. ANUAL (JAN/20 A JAN/21)	
				N	%	N	%
Autogestão	14.981	13.583	13.376	-207	-1,5	-1.605	-10,7
Cooperativa médica	98.939	100.810	99.128	-1.682	-1,7	189	0,2
Cooperativa odontológica	934.277	968.038	994.331	26.293	2,7	60.054	6,4
Filantropia	30.723	30.301	29.923	-378	-1,2	-800	-2,6
Medicina de grupo	305.371	316.383	349.782	33.399	10,6	44.411	14,5
Odontologia de grupo	1.124.097	1.095.748	1.122.534	26.786	2,4	-1.563	-0,1
Seguradora especializada em saúde	131.387	153.259	169.964	16.705	10,9	38.577	29,4
<b>TOTAL DE BENEFICIÁRIOS</b>	<b>2.639.775</b>	<b>2.678.122</b>	<b>2.779.038</b>	<b>100.916</b>	<b>3,8</b>	<b>139.263</b>	<b>5,3</b>

Fonte: SIB/ANS/MS - 01/2021. Dados extraídos pelo IESS em 05/03/2021.

**Tabela 31 - Beneficiários de planos exclusivamente odontológicos por tipo de contratação. Sul, Janeiro/2021.**

TIPO DE CONTRATAÇÃO	INDIVIDUAL OU FAMILIAR	TOTAL DE COLETIVOS*	COLETIVO EMPRESARIAL	COLETIVO POR ADESÃO	COLETIVO NÃO IDENTIFICADO	NÃO IDENTIFICADO
PR	290.889	1.078.940	1.017.406	61.534	0	20
RS	76.287	723.307	605.637	117.670	0	495
SC	80.918	528.182	490.297	37.885	0	0
<b>TOTAL DO SUL</b>	<b>448.094</b>	<b>2.330.429</b>	<b>2.113.340</b>	<b>217.089</b>	<b>0</b>	<b>515</b>

Fonte: SIB/ANS/MS - 01/2021. Dados extraídos pelo IESS em 05/03/2021. \*Total de Coletivos é a soma de coletivo empresarial, coletivo por adesão e coletivo não identificado. O total de beneficiários de uma UF se refere a soma dos beneficiários em planos individuais/familiares, total de coletivos e os não identificados.

**Mapa 3 - Variação percentual do número de beneficiários de planos exclusivamente odontológicos entre Janeiro/2020 e Janeiro/2021.**

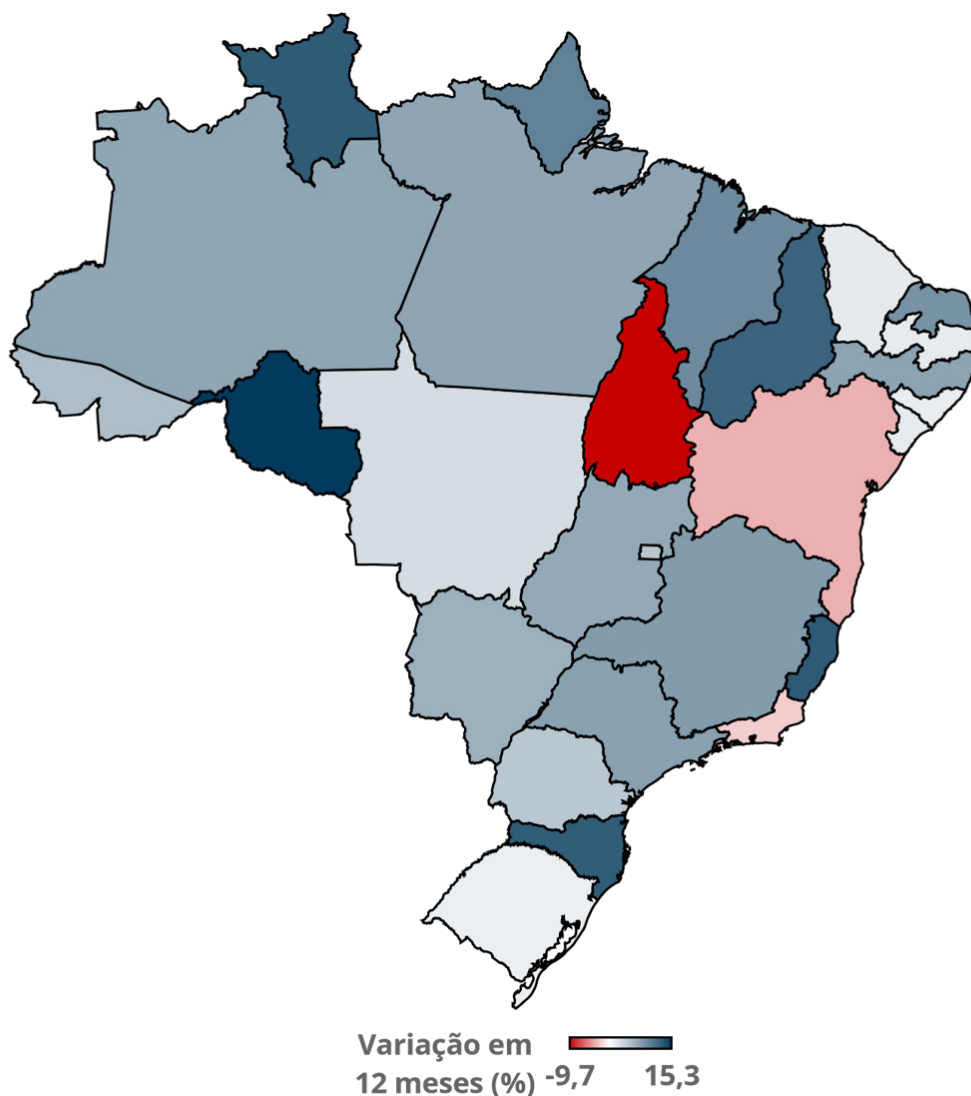

Fonte: SIB/ANS/MS - 01/2021 e IBGE. Dados extraídos pelo IESS em 05/03/2021.

## Em números absolutos



A maior queda ocorreu no **Rio de Janeiro**, cuja **perda foi de 69.913 beneficiários** entre Janeiro de 2020 e Janeiro de 2021.



O **Estado de São Paulo** apresentou o maior crescimento,  **aumentou em 706.794 beneficiários** no mesmo período.



**Tabela 32 - Taxa de cobertura (%) de planos exclusivamente odontológicos segundo região e Estado. Brasil, Janeiro/2020, Outubro/2020 e Janeiro/2021.**

REGIÃO	ESTADO	TAXA DE COBERTURA (%)		
		JAN/20	OUT/20	JAN/21
CENTRO-OESTE	DF	18,8	19,1	19,2
	GO	9,4	9,4	10,0
	MS	5,2	5,4	5,5
	MT	6,5	6,5	6,6
	<b>SUB-TOTAL</b>	<b>10,4</b>	<b>10,5</b>	<b>10,8</b>
NORDESTE	AL	8,1	8,0	8,2
	BA	10,0	9,5	9,6
	CE	10,8	10,8	11,0
	MA	2,9	3,1	3,2
	PB	9,4	9,4	9,5
	PE	10,3	10,6	11,0
	PI	3,0	3,0	3,3
	RN	9,5	9,9	10,2
	SE	8,7	8,6	8,8
<b>SUB-TOTAL</b>	<b>8,9</b>	<b>8,8</b>	<b>9,0</b>	
NORTE	AC	1,8	1,9	1,9
	AM	10,7	11,0	11,4
	AP	5,5	5,6	5,9
	PA	5,1	5,3	5,4
	RO	5,8	6,0	6,6
	RR	2,1	2,2	2,4
	TO	8,0	7,2	7,2
	<b>SUB-TOTAL</b>	<b>6,8</b>	<b>6,9</b>	<b>7,1</b>
SUDESTE	ES	12,7	13,5	14,2
	MG	10,2	10,6	10,9
	RJ	20,4	19,8	19,9
	SP	20,1	20,8	21,5
	<b>SUB-TOTAL</b>	<b>17,9</b>	<b>18,3</b>	<b>18,7</b>
SUL	PR	11,4	11,5	11,8
	RS	6,9	6,9	7,0
	SC	7,5	7,7	8,3
	<b>SUB-TOTAL</b>	<b>9,0</b>	<b>9,1</b>	<b>9,4</b>
<b>BRASIL</b>	<b>12,3</b>	<b>12,4</b>	<b>12,8</b>	

**Fonte:** SIB/ANS/MS - 01/2021 e IBGE. Dados extraídos pelo IESS em 05/03/2021.

**Nota:** para o cálculo da população, utilizou-se a projeção das populações mensais para o 1º dia de cada mês do IBGE (Período 2000-2030, Revisão 2018). Desse modo, é possível encontrar valores divergentes divulgados pela ANS.

**Mapa 4 - Taxa de cobertura (%) dos planos exclusivamente odontológicos por Estado em Janeiro/2021.**



**Fonte:** SIB/ANS/MS - 01/2021 e IBGE. Dados extraídos pelo IESS em 05/03/2021.

**Nota:** para o cálculo da população, utilizou-se a projeção das populações mensais para o 1º dia de cada mês do IBGE (Período 2000-2030, Revisão 2018). Desse modo, é possível encontrar valores das taxas de cobertura divergentes daqueles divulgados pela ANS

## Taxa de cobertura regional

- Norte: **7,1%**
- Nordeste: **9,0%**
- Centro-Oeste: **10,8%**
- Sudeste: **18,7%**
- Sul: **9,4%**
- **Brasil: 12,8%**

# Fontes

- ANS. Sala de situação: <http://www.ans.gov.br/perfil-do-setor/dados-e-indicadores-do-setor/sala-de-situacao>. Dados extraídos dia: 05/03/2021.
- IBGE. Projeção das populações mensais do Brasil: 2000 - 2030. [http://www.ibge.gov.br/home/estatistica/populacao/projecao\\_da\\_populacao/2013/default\\_tab.shtm](http://www.ibge.gov.br/home/estatistica/populacao/projecao_da_populacao/2013/default_tab.shtm).

# Notas Técnicas

- Ao citar o termo beneficiário, o IESS reconhece a nota técnica da ANS/Tabnet: “um beneficiário pode possuir mais de um plano e assim constar no sistema tantas vezes quantos forem os vínculos que possuir com planos privados de assistência à saúde.” (Disponível em: [http://www.ans.gov.br/anstabnet/notas\\_beneficiario.htm](http://www.ans.gov.br/anstabnet/notas_beneficiario.htm)).
- Os dados estão sujeitos a revisão pela Agência Nacional de Saúde Suplementar (ANS) ou qualquer outra fonte citada. Por tal motivo, o IESS coloca a data de extração e elaboração dos dados apresentados.
- Para o cálculo da taxa de cobertura, dividiu-se o número de beneficiários pela projeção das populações mensais para o 1º dia de cada mês do IBGE (Período 2000-2030, Revisão 2018). Desse modo, é possível encontrar valores das taxas de cobertura divergentes daqueles divulgados pela ANS, a qual divulga os dados baseados na população brasileira de 2012.

# Equipe

- Superintendente Executivo **JOSÉ CECHIN**
- Pesquisadora **AMANDA REIS A. SILVA**
- Pesquisador **BRUNO MINAMI**
- Pesquisadora **NATALIA LARA**

---

Projeto Gráfico: Daniela Jardim & Rene Bueno  
Ilustrações: Macrovector / Freepik

***IESS***

***INSTITUTO DE ESTUDOS  
DE SAÚDE SUPLEMENTAR***

Rua Joaquim Floriano 1052 • conj. 42  
CEP 04534 004 • Itaim • São Paulo/SP

(11) 3706.9747

[contato@iess.org.br](mailto:contato@iess.org.br)

[www.iess.org.br](http://www.iess.org.br)